

PARECER TÉCNICO CONCLUSIVO DE ANÁLISE DE PRESTAÇÃO DE CONTAS FINAIS

Gestor Responsável: CINTIA ANGELICA TUROLA

Referente Termo de Colaboração nº 02/2023

OSC Proponente: MUNICIPIO DE CAMPOS ALTOS E INSTITUIÇÃO DE APOIO DE CAMPOS ALTOS

CNPJ: 27.321.624/0001-67

Endereço: sede administrativa estabelecida na Rua Padre Rui Nunes Vale, nº 740

Oferecer tratamento de hospedagem e alimentação para os pacientes e acompanhantes de Campos Altos que se deslocam para Uberaba para realização de tratamento da saúde. Permanência dos mesmos no Ensino Superior

Valor: até R\$ 32.400,00 (Trinta e dois mil e quatrocentos reais).

Parecer sobre a execução do objeto.

A prestação de contas de execução do objeto foi apresentada de forma tempestiva.

Com relação à prestação de contas o Plano de Trabalho foi executado conforme acordado.

O desempenho constatado na movimentação se deu em razão da execução de suas ações.

Sendo assim, no cronograma desempenhado pela instituição decorreu do custeio de despesas fixas variáveis dentre elas podemos destacar os aluguéis, salários de diarista para limpeza do espaço, despesas de água, energia elétrica, gêneros alimentícios, etc.

Dessa forma, conclui-se pela aprovação da execução do objeto da Parceria pelas análises retro referidas

PRESTAÇÃO DE CONTAS

Instituição de Apoio de Campos Altos

CNPJ: 27.321.624/0001-67

Período: 28/04/2023 a 31/07/2023



PRESTAÇÃO DE CONTAS					
INSTITUIÇÃO DE APOIO DE CAMPOS ALTOS					
DATA	HISTÓRICO	DEBITO	CRÉDITO	SALDO	D/C
	Saldo Inicial			0,00	C
28/04/2023	RECEBIMENTO DE RECURSO	-	10.800,00	10.800,00	C
10/05/2023	RECEBIMENTO DE RECURSO		2.700,00	13.500,00	C
17/05/2023	Pagto Francimar conf recibo (Aluguel)	1.800,00	-	11.700,00	C
12/06/2023	RECEBIMENTO DE RECURSO		2.700,00	14.400,00	C
16/06/2023	Pagto Francimar conf recibo (Aluguel)	1.800,00	-	12.600,00	C
20/06/2023	Pagto Gás Conf NF	110,00	-	12.490,00	C
29/06/2023	Pagto Supermercado Leps Conf NF	2.079,30	-	10.410,70	C
10/07/2023	RECEBIMENTO DE RECURSO		2.700,00	13.110,70	C
11/07/2023	Pagto Fabiana - Serviços de Limpeza mês 06/2023 - Conf Recibo	900,00	-	12.210,70	C
18/07/2023	Pagto Francimar conf recibo (Aluguel)	1.800,00		10.410,70	C
			-	10.410,70	C
			-	10.410,70	C
			-	10.410,70	C
			-	10.410,70	C
			-	10.410,70	C
			-	10.410,70	C
			-	10.410,70	C
			-	10.410,70	C
			-	10.410,70	C
			-	10.410,70	C
			-	10.410,70	C
			-	10.410,70	C



 Extrato de Conta Corrente
Cliente: INSTITUICAO A C ALTOS

Agência: 3038-4 Conta: 18004-1

Lançamentos		
Dia	Histórico	Valor
22/12/2022	Saldo Anterior	0,00 (+)
28/04/2023	Transferência recebida	10.800,00 (+)
	28/04 13:47 P M C A M SAU CONST	
30/04/2023	S A L D O	10.800,00 (+)
Total Aplicações Financeiras		0,00
* Saldos por dia Base		
Sujeitos a confirmação no momento da contratação		

 Extrato de Conta Corrente
Cliente: INSTITUICAO A C ALTOS

Agência: 3038-4 Conta: 18004-1

Lançamentos		
Dia	Histórico	Valor
28/04/2023	Saldo Anterior	10.800,00 (+)
10/05/2023	Transferência recebida	2.700,00 (+)
	10/05 14:51 P M C A M SAU CONST	
17/05/2023	Pix - Enviado	1.800,00 (-)
	17/05 12:45 Francimar De Paula Soares	
31/05/2023	S A L D O	11.700,00 (+)
Total Aplicações Financeiras		0,00
* Saldos por dia Base		
Sujeitos a confirmação no momento da contratação		



 **Extrato de Conta Corrente**
 Cliente: INSTITUICAO A.C. ALTOS
 Agência: 3038-4 Conta: 18004-1

Lançamentos:

Dia	Histórico	Valor
17/05/2023	Saldo Anterior	11.700,00 (+)
12/06/2023	Transferência recebida 12/06 10:05 P M C A M SAU CONST	2.700,00 (+)
16/06/2023	Pix - Enviado 16/06 10:13 Francimar De Paula Soares	1.800,00 (-)
20/06/2023	Pix - Enviado 20/06 12:58 SILVA GAS	110,00 (-)
29/06/2023	Pix - Enviado 29/06 12:51 SUPERMERCADO LEP'S LTDA	2.079,30 (-)
30/06/2023	S A L D O	10.410,70 (+)

Total Aplicações Financeiras 0,00

* Saldos por dia Base

Sujeitos a confirmação no momento da contratação

 **Extrato de Conta Corrente**
 Cliente: INSTITUICAO A.C. ALTOS
 Agência: 3038-4 Conta: 18004-1

Lançamentos:

Dia	Histórico	Valor
29/06/2023	Saldo Anterior	10.410,70 (+)
10/07/2023	Transferência recebida 10/07 10:47 P M C A M SAU CONST	2.700,00 (+)
11/07/2023	Pix - Enviado 11/07 14:58 FABIANA GOMES FIGUEIRAL	900,00 (-)
18/07/2023	Pix - Enviado 18/07 08:44 francimar de paula soares	1.800,00 (-)
28/07/2023	S A L D O	10.410,70 (+)



Informações Adicionais:

Saldo	10.410,70 (+)
Juros	0,00
Data de Débito de Juros	31/07/2023
IOF	0,00
Data de Débito de IOF	01/08/2023

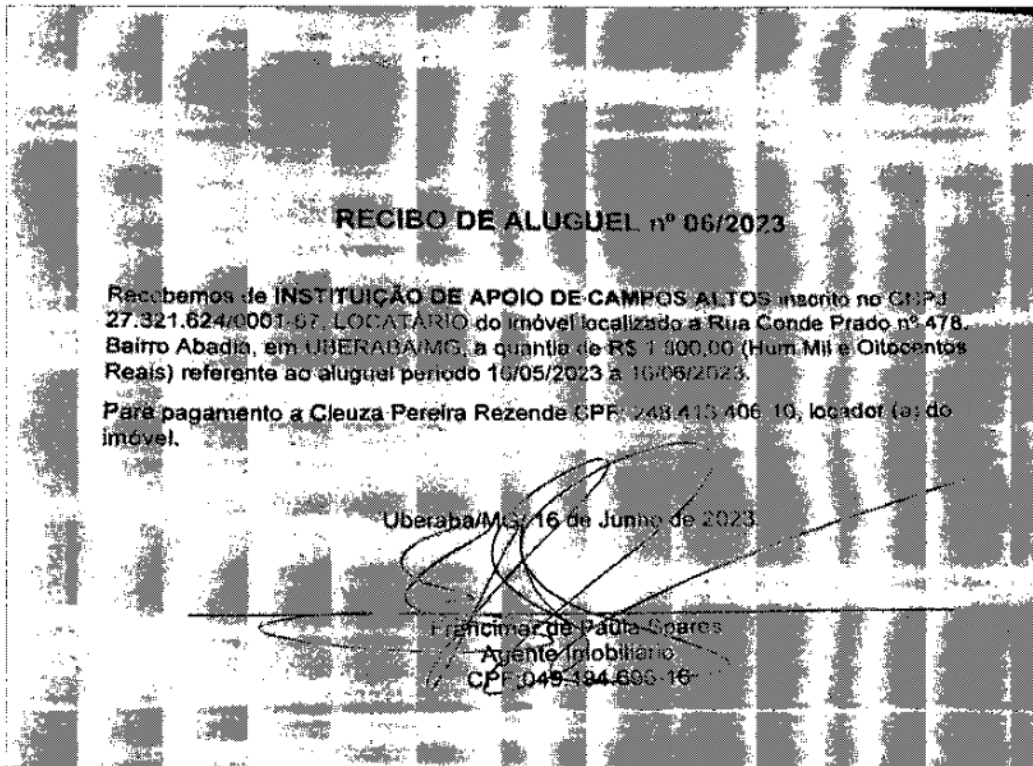
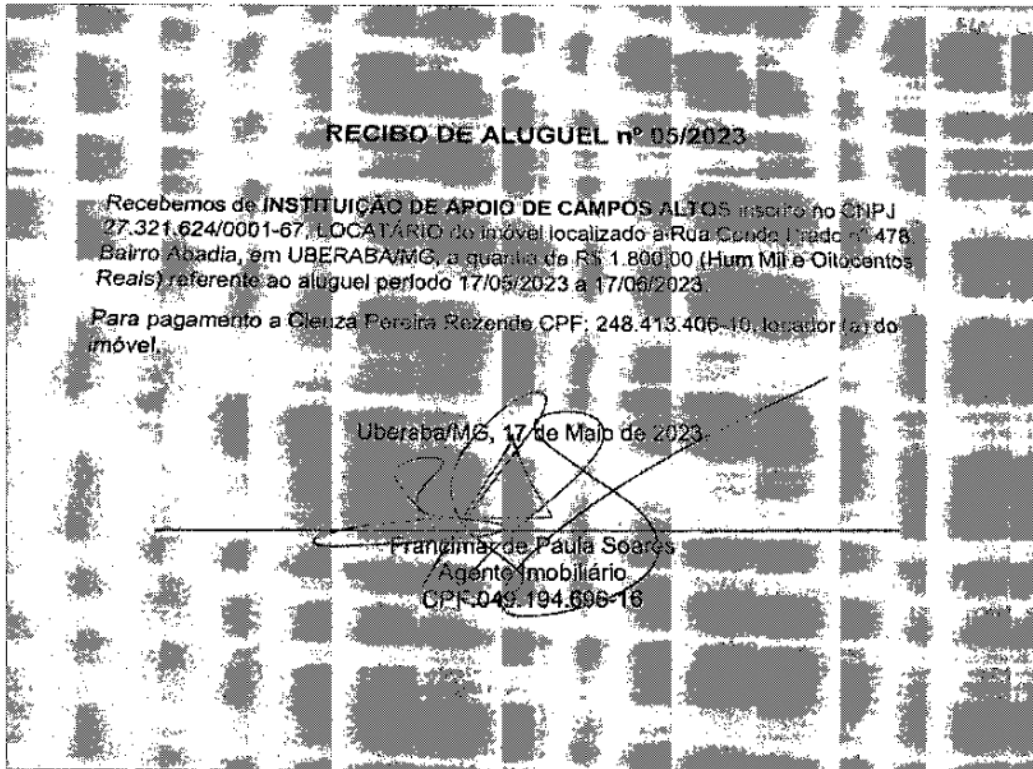

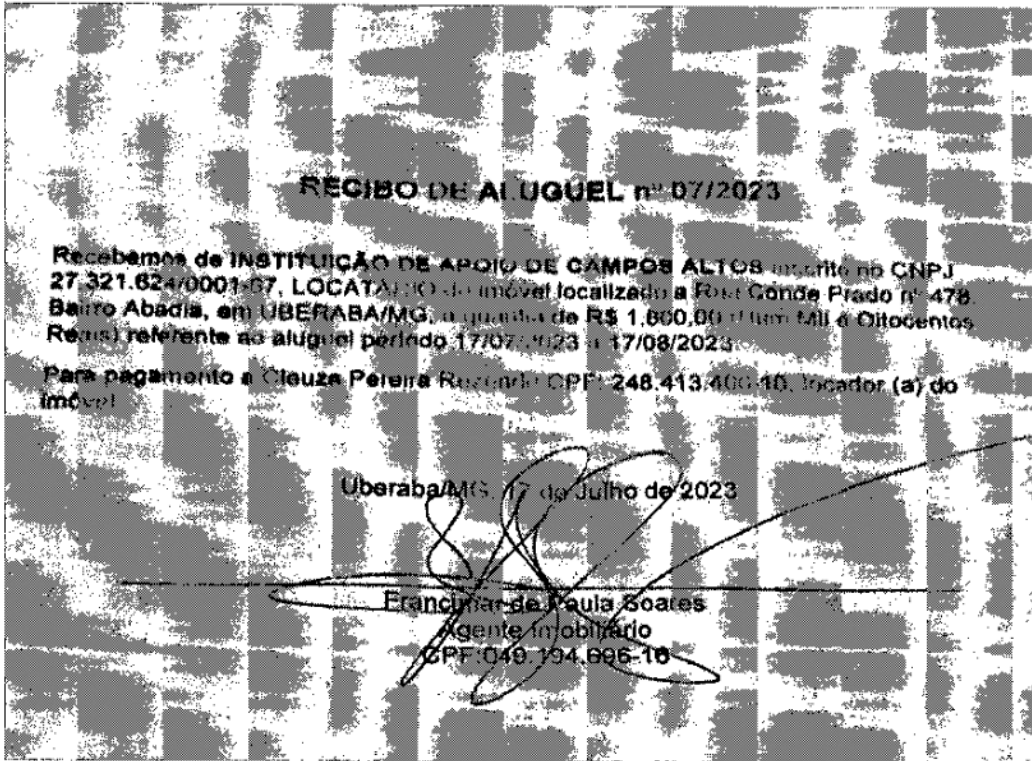



Recebemos de SILVA E SILVA COMERCIO DE GAS LTDA os produtos constantes na Nota Fiscal emitida ao VCU. Destinatário: INSTITUICAO DE APOIO DE CAMPOS ALTO - Rua conde prado, 478 - Nossa Senhora da Abadia - Uberaba/MG		Data de Emissão	20/06/2023		NFe Nº	000006605									
Data de Recebimento:		Identificação e Assinatura do Recebedor		Valor Total da Nota	Série		002								
 SILVA E SILVA COMERCIO DE GAS LTDA - SILVA GAS Avenida ORLANDO RODRIGUES DA CUNHA, 2060 - VILA SAO VICENTE - 38025-500 - Uberaba - MG - Fone/Fax: 34 3321 5100		DANFE Documento Auxiliar da Nota Fiscal Eletrônica Saída: 1 Entrada: 0 Nº 000006605 Série 002 Felha 1/1		Controle de Risco  Chave de Acesso 3423 0607 0841 9200 0100 5500 2000 0066 0519 5940 2763 Consulte de autenticidade de perfil nacional da NFe www.nfe.fazenda.gov.br/nfe/nfe_sus no site da sntes autorizadora											
Natureza de Operação Venda destinada a consumidor final GLP		Inscrição Estadual 7013390840088		Inscrição Estadual (Outr.) 7902070		Processo de Autorização 131235451660539 - 20/06/2023 - 13:48:19 CNP/CPF 07.094.192/0001-00									
Destinatário / Remetente Nome/Razão Social INSTITUICAO DE APOIO DE CAMPOS ALTO Endereço Rua conde prado, 478 - Município Uberaba					CNPJ/CPF 27.321.624/0001-67 Data de Emissão 20/06/2023		CEP 38025-260 Data Saída/Entrada 20/06/2023 Hora Saída/Entrada 13:44:00								
Cálculo dos Impostos															
Base de Cálculo do ICMST		Valor do ICMST		Base Calc. do ICMS Subst.		Valor do ICMS Debit.									
0,00		0,00		0,00		0,00									
Valor de Frete		Valor de Despesa		Desconto		Out. Desc. Adic. (110)									
0,00		0,00		0,00		0,00									
Valor do IPI		Valor do IPI		Valor do IPI		Valor Total dos Produtos									
0,00		0,00		0,00		110,00									
Transportador / Volumens Transportados															
Razão Social		Frete por Conta		Código ANTT		Placa Veículo									
Município		9 - Sem Transporte		UF		UF									
Quantidade		Capacidade		Marca		Número									
						Peso Líquido									
Dados dos Produtos															
Ord. Prod.	Descrição dos Produtos	QUANT	EST. ORDEM	CFOP	MAR.	Quantidade	Vl. Bruto	Vl. Desconto	Vl. Total	IS. ICMST	Vl. ICMST	Vl. IPI	IS. IPI	Vl. Juros e Trib.	
1	GLP 13KG Cód. ANTT: 210101001 / UF de Consumo: MG	21	1590	050	UN	1,000	110,000	0,00	110,00	0,00	0,00	0,00	0,00	19,00	
Dados Adicionais															
Informações Complementares Trib. Aprox. R\$ 0,00 Fed - R\$ 19,00 Est - R\$ 0,00 Mun / Fonte: IBPT/empresonic FADD79								Informações Adicionais de Frete							



IDENTIFICAÇÃO DO ESTABELECIMENTO (LEPS LTDA - OS ENDEREÇOS / ESTABELECIMENTOS DA NOTA FISCAL INDICADO AO LADO)		NF-e Nº 00000612 SÉRIE 001
DATA DE EMISSÃO	22/06/2023 - NF-E / REG. DE EMISSÃO DE APOIO DE CAMPOS ALTOS - VALOR TOTAL: R\$ 2.079,30	
RUBRICADA DO ESTABELECIMENTO		

IDENTIFICAÇÃO DO EMITENTE SUPERMERCADO LEPS LTDA JOSE BUENO DE PAULA, 163 - CENTRO - CEP:38970-000 - CAMPOS ALTOS - MG TEL: (37)3426-2155	DANFE DOCUMENTO ALINEAR DA NOTA FISCAL ELETRÔNICA 0 - ENTRADA 1 - SAÍDA Nº 00000612 fl. 1 / 2 SÉRIE 001	
		CHAVE DE ACESSO 3123 0622 4830 6906 0126 1300 1009 0006 1214 3063 6365 Consulte de autenticidade no portal nacional de NF-e www.nfe.fazenda.gov.br/portal ou no site do Setor Acreditado

NATUREZA OPERACIONAL VENDA DE MERCADORIA ADQUIRIDA OU RECEBIDA DE TERCEIROS	PROTEÇÃO (PTE) AUTORAÇÃO (AUT) (IND)
INSCRIÇÃO ESTADUAL 115579220079	INSCRIÇÃO ESTADUAL DO DEST. (IEST)
DESTINATÁRIO (R) FORMALMENTE	CPF/CNPJ 12.483.089/0001-56

NOME / RAZÃO SOCIAL INSTITUICAO DE APOIO DE CAMPOS ALTOS	CNPJ 27.321.624/0001-67	DATA DA EMISSÃO 22/06/2023
ENDEREÇO RUA CONDE PRADOS, 478 CASA	MUNICÍPIO ABADIA	DATA DA DATA DE ENTRADA 22/06/2023
MUNICÍPIO UBERABA	UF MG	HORA DA EMISSÃO 10:54:48

PAGAMENTO	VALOR	DESC. (C)	VALOR
Dinheiro	2.079,30		

CÁLCULO DO IMPOSTO						
BASE DE CÁLCULO DO ICMS	VALOR DO ICMS	BASE CÁLC. DO IPI (C/ST)	VALOR DO IPI (C/ST)	VALOR TOTAL DOS PRODUTOS		
0,00	0,00	0,00	0,00	2.079,30		
VALOR DO IPI	VALOR DO IPI (C/ST)	OUTROS DESP. ADIC.	VALOR DO IPI	VALOR TOTAL		
0,00	0,00	0,00	0,00	2.079,30		

TRANSPORTADOR / VOLUMES TRANSPORTADOS	MODAL	INDICADOR	QUANTIDADE	UNIDADE	VALOR	DESC. (C)	VALOR
9 - SEM FRETE							

QUANTIDADE	UNIDADE	MARCA	VALOR	DESC. (C)	VALOR	DESC. (C)	VALOR	DESC. (C)	VALOR	DESC. (C)	VALOR	DESC. (C)	VALOR	DESC. (C)
200549	APROX. COCIL 11 PCT 5K	1006302	0102	5102	UN	5,0000	23,5000	141,00	0,00	0,00	0,00	0,00	0,00	0,00
000828	ACUCAR ORISTAL CORLURPE 5KG	1701900	0500	5405	UN	3,0000	17,5000	53,40	0,00	0,00	0,00	0,00	0,00	0,00
000023	FENOL CARDOCA COCIL 1K	0713339	0400	5102	UN	6,0000	6,0000	40,00	0,00	0,00	0,00	0,00	0,00	0,00
012537	AGUA SANITARIA MARINA 01 L	2823821	0500	5405	UN	40,0000	3,5000	140,00	0,00	0,00	0,00	0,00	0,00	0,00
019668	OLEO DE SOJA REFINADO ABC 500ML	1507905	0102	5102	UN	20,0000	5,0000	116,00	0,00	0,00	0,00	0,00	0,00	0,00
014481	CAFE ITALIANO F. CHATO 500G	03012102	0102	5102	UN	40,0000	18,5000	740,00	0,00	0,00	0,00	0,00	0,00	0,00
026726	EXT TOMATE ELEFANTE 500G	20021004	0500	5405	UN	5,0000	13,0000	65,00	0,00	0,00	0,00	0,00	0,00	0,00
023041	SABAO PO TUFF 5KG LAMARCUFAS	3401009	0500	5405	UN	1,0000	49,0000	49,00	0,00	0,00	0,00	0,00	0,00	0,00
029442	PAPEL HIG. PALOMA 30M GARCLOS	4818400	0500	5405	UN	8,0000	3,6000	26,80	0,00	0,00	0,00	0,00	0,00	0,00
001833	RODO CAPEÇA 40X4	9601400	0102	5102	UN	2,0000	9,5000	19,00	0,00	0,00	0,00	0,00	0,00	0,00
000917	VASSOURA DEAL N°5	9601400	0102	5102	UN	2,0000	26,0000	52,00	0,00	0,00	0,00	0,00	0,00	0,00
000131	DETERG. LAMPOL NEUTRO 500ml	3401009	0500	5405	UN	24,0000	3,4000	81,60	0,00	0,00	0,00	0,00	0,00	0,00
000390	LA DE ADO BONIBEL	7322102	0500	5405	UN	5,0000	2,5000	12,50	0,00	0,00	0,00	0,00	0,00	0,00
012336	ESPONJA TINDOM USO V1	6805336	0500	5405	UN	20,0000	1,8000	36,00	0,00	0,00	0,00	0,00	0,00	0,00
007264	OSPO DEO. CORDELL 200ML	3634102	0500	5405	UN	5,0000	6,0000	30,00	0,00	0,00	0,00	0,00	0,00	0,00
024971	MAC. VILMA OVOS PADRE MOSEDO 500G	1907102	0500	5405	UN	5,0000	5,0000	25,00	0,00	0,00	0,00	0,00	0,00	0,00
000819	MAC. SIAMALA OVOS EEPAD 5 500G	19021102	0500	5405	UN	5,0000	5,0000	25,00	0,00	0,00	0,00	0,00	0,00	0,00
002612	FARINHA DE MANIÓCA AMARIL BRANCA 01 KG	11062002	0400	5102	UN	1,0000	4,5000	4,50	0,00	0,00	0,00	0,00	0,00	0,00
002431	FARINHA DE MILHO COCIL 1KG	11020002	0102	5102	UN	1,0000	6,5000	6,50	0,00	0,00	0,00	0,00	0,00	0,00
000167	VO GEBOLA	07120002	0102	5102	UN	4,0000	4,9000	19,60	0,00	0,00	0,00	0,00	0,00	0,00
005389	VO ALHO produto natural	07032004	0102	5102	UN	3,0000	26,0000	78,00	0,00	0,00	0,00	0,00	0,00	0,00
006367	MARGARINA DELICIA GOREME DE LEITE 500GR	15171002	0500	5405	UN	5,0000	9,5000	47,50	0,00	0,00	0,00	0,00	0,00	0,00
005049	AMACIANTE MANSIA BOMEL FLORES	38099190	0500	5405	UN	1,0000	17,5000	17,50	0,00	0,00	0,00	0,00	0,00	0,00

DADOS ADICIONAIS	INFORMAÇÕES COMPLEMENTARES	RESERVA DO ACPROD

Lepe Informatica (37)3123-3149 - Emissao: 2023



Nome do empresa: *Associação de Pais e Mestres da Escola Municipal de Ensino Fundamental*
 Endereço completo: *Rua José de Barros, 100 - Centro - Campos Altos - MG*
 CNPJ: *14.083.888/0001-07*
 Inscrição Estadual: *00000000000000000000000000000000*
 E-mail: *am@camposaltos.mg.gov.br*
 Telefone para contato: *(35) 3233-1234*
 Data: *10/04/2024*
 Carimbo da empresa: *[Stamp]*

[Assinatura]
 Assinatura do Responsável



INSTITUICAO DE APOIO DE CNPJ: 22.493.069/0001-67

Campos Altos, 24 de Maio de 2023

COTACAO

ITEM	DESCRICAO	QUANTIDADE	VALOR UNITARIO	VALOR TOTAL
01	ARROZ	20 KG	10,00	200,00
02	FEIJAO	20 KG	10,00	200,00
03	MACARRAO	20 KG	10,00	200,00
04	LEITE	20 L	10,00	200,00
05	OVOS	20 UNIDADES	10,00	200,00
06	DOCE	20 KG	10,00	200,00
07	SAIS	20 KG	10,00	200,00
08	ACUCAR	20 KG	10,00	200,00
09	MAIOI	20 KG	10,00	200,00
10	ALHO	20 KG	10,00	200,00
11	CEBOLA	20 KG	10,00	200,00
12
13
14
15
16
17
18
19
20
21
22
23
24

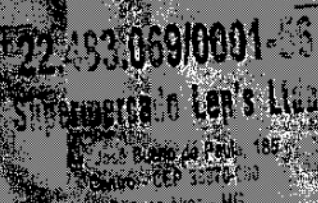
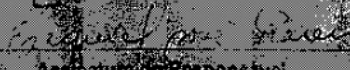
Nome da empresa: SUPERMERCADO LEN'S LTDA
 Endereço completo: RUA
 CEP:
 CNPJ: 22.493.069/0001-67
 Ins. Estadual:
 Telefone de contato:
 Data: 23/05/2023
 Carimbo da empresa: 
 Assinatura do responsável: 
 Assinatura do responsável



INSTITUIÇÃO APOIO DE CAMPOS ALTOS EM UBERABA
CNPJ: 07.321.624/0001-67

Campos Altos, 24 de Maio de 2023.

COTAÇÃO

ITEM	DESCRIÇÃO	QUANTIDADE	VALOR UNITÁRIO	VALOR TOTAL
01	ARROZ TIPO 1	05 PACOTES	3,20	16,00
02	ARROZ TIPO 2	05 PACOTES	3,20	16,00
03	FEIJÃO PRETO	05 PACOTES	3,20	16,00
04	MACARRÃO	05 PACOTES	3,20	16,00
05	ÓLEO DE SOJA	20 LITROS	2,80	56,00
06	ÓLEO DE SOLDA	20 LITROS	2,80	56,00
07	EXTRA MATE 800	05 UNIDADES	39,00	195,00
08	SABÃO EM BLOCO	05 KG'S	3,20	16,00
09	PAPEL TOALHA 30x40	05 RELOS	3,20	16,00
10	ROSA D'ÁGUA	02 UNIDADES	40	80,00
11	VINHO TAVANA	02 UNIDADES	33,50	67,00
12	DETERGENTE	05 UNIDADES	3,20	16,00
13	BOM BRILHO	05 UNIDADES	3,20	16,00
14	SPONJA DE LIMPA	20 UNIDADES	3,20	64,00
15	ÓLEO DE SOLDA 200MM	05 PACOTES	6,40	32,00
16	MACARRÃO ESPAGUETE Nº 001	05 PACOTES	3,20	16,00
17	MACARRÃO ESPAGUETE Nº 002	05 PACOTES	3,20	16,00
18	FARINHA DE MANDIOCA BRANCA	01 KG	3,20	3,20
19	FARINHA DE MILHO	01 KG	3,20	3,20
20	ÓLEO DE SOLDA	05 UNIDADES	3,20	16,00
21	ARROZ TIPO 1	05 UNIDADES	3,20	16,00
22	ARROZ TIPO 2	05 UNIDADES	3,20	16,00
23	MARCA-LEITE 3RS	05 UNIDADES	3,20	16,00
24	MACARRÃO	05 UNIDADES	3,20	16,00

Nome da empresa: Apoio de Campos Altos em Uberaba

Endereço completo: R. Teodoro Sampaio, 15

CEP: 34.700-000

CNPJ: 07.321.624/0001-67

Insc. Estadual: 155.574.756-0009

Email:

Telefone de contato: 3428-1506

Data: 15/05/23

Carimbo da empresa:

Assinatura do Responsável
Assinatura do Responsável



INSTITUIÇÃO: NPOC ALTOSSANTOS

EN: 034/0001-07

COTAÇÃO

Item	Descrição	Quant	Valor Unitário	Valor Mensal
1		10	1511,00	

Nome da Empresa: *Automa - Automa de Automa*

Endereço: *Av. Siqueira Campos, 1900*

CEP: *38.017*

CNPJ: *09.081.110/0001-01*

Insc. Estadual:

Email:

Telefone de Contato: *(34) 319007079*

Assinatura de [Nome]

Assinatura do Responsável e Carimbo da Empresa



INSTITUICA DE ... NO DE CAMPOS ALTO ... EM LIBERAB ...
CNPJ 2021/0001-67

QUOTAÇÃO

Item	Servico	Quant	Valor Diário	Valor Mensal
1	...	10

Nome da Empresa: *Salvador Gomes & Cia*
 Endereço completo: *Rua ...*
 CEP: *35082530*
 CNPJ ou CPF: *05257858005*
 Insc. Estadual: _____
 Email: _____
 Telefone de Contato: *3498081-63-23*
 Data: *28/07/2023*

Salvador Gomes & Cia
 Assinatura do Responsável e Carimbo da Empresa



INSTITUÇÃO DE APOIO DE CAMPOS ALTOS (IMUPERAPA)

CNPJ: 27.321.624/0001-00

COTAÇÃO

Item	Serviço	Quant.	Valor Diário	Valor Mensal
1	Diários Faxine	10	150,00	

Nome da Empresa: *Mirley dos Santos Silva*
Endereço completo: *Av. Nelson Roda de Oliveira nº 507*
CEP: *48135-202*
CNPJ ou CPF: *094.807.056-61*
Insc. Estadual:
E-mail:
Telefone de Contato: *(34) 99418-7294*
Data: *23/07/2022*

Mirley dos Santos Silva
Assinatura do responsável Legal da Empresa



REFERENTE MÊS 08/2023





Extrato de Conta Corrente

Cliente: INSTITUICAO A C ALTOS

Agência: 3038-4 Conta: 18004-1

Lançamentos

Dia	Histórico	Valor
18/07/2023	Saldo Anterior	10.410,70 (+)
08/08/2023	Pix - Enviado	100,00 (-)
	08/08 17:21 Silva Gas	
10/08/2023	Transferência recebida	2.700,00 (+)
	10/08 16:43 P M C A M SAU CONST	
11/08/2023	Pagamento conta luz	146,18 (-)
	CEMIG DISTRIBUICAO	
11/08/2023	Pix - Enviado	900,00 (-)
	11/08 16:08 Fabiana Gomes Figueiral	
17/08/2023	Pix - Enviado	1.800,00 (-)
	17/08 09:39 francimar de paula soares	
31/08/2023	S A L D O	10.164,52 (+)

Total Aplicações Financeiras 0,00

* Saldos por dia Base

Sujeitos a confirmação no momento da contratação



Distrito: 325-1920
321-500

Todas as datas até as 22 horas.

Orlando Rodrigues da Cunha, 2050 - Bairro: Santa

Data de emissão:

Quant. Descrição Valor Unit. Valor Total

Bolacha de leite 5

Bolacha de leite 8

Bolacha de leite 5

Bolacha de leite 5

Bolacha de leite 5

Bolacha de leite 5

Bolacha de leite 5

Bolacha de leite 5

VALOR TOTAL: R\$ 100,00

Recebemos de SILVA E SILVA COMERCIO DE GAS LTDA, os produtos constantes da nota fiscal indicada ao lado: Data de emissão:09/01/2024 Valor Total: R\$100,00, Destinatário: INSTITUICAO DE APOIO DE CAMPOS ALTOS RUA CONDE DE PRADOS, 478 - NOSSA SENHORA DA ABADIA - UBERABA/MG		NF-e Nº 000.007.037 SÉRIE: 1
DATA DE RECEBIMENTO	IDENTIFICAÇÃO E ASSINATURA DO RECEBEDOR	

IDENTIFICAÇÃO DO EMITENTE SILVA E SILVA COMERCIO DE GAS LTDA AVENIDA ORLANDO RODRIGUES DA CUNHA, 2080 LEBLON - UBERABA - MG CEP: 38026-500 Fone: (00)0000-0000		DANFE Documento Auxiliar da NOTA FISCAL ELETRÔNICA 0 - ENTRADA 1 - SAÍDA 1 Nº 000.007.037 SÉRIE: 1 FOLHA: 1/1	 CHAVE DE ACESSO 3124 0107 0841 9200 0100 5500 1000 0070 3716 1237 8316 Consulta de autenticidade no portal nacional da NF-e www.nfe.fazenda.gov.br/portal ou no site da Sefaz Autorizadora
NATUREZA DA OPERAÇÃO VENDA DESTINADA AO CONSUMIDOR OU USUARIO FINAL		PROTOCOLO DE AUTORIZAÇÃO DE USO 131245762634051 09/01/2024 15:47:03	
INSCRIÇÃO ESTADUAL 701.339.084/0088	INSC. EST. DO SUBST. TRIBUTARIO	CNPJ 07.084.192/0001-00	

DESTINATÁRIO/REMETENTE		CNPJ/CPF/INSCRIÇÃO		DATA DE EMISSÃO	
NOME/RAZÃO SOCIAL INSTITUICAO DE APOIO DE CAMPOS ALTOS		27.321.624/0001-67		09/01/2024	
ENDEREÇO RUA CONDE DE PRADOS, 478		BARRIO/DISTRITO NOSSA SENHORA DA ABADIA	CEP 38025-260	DATA DE SAÍDA/ENTRADA 09/01/2024	
MUNICÍPIO UBERABA	FONE/FAX (37)3426-1323	UF MG	INSCRIÇÃO ESTADUAL	HORA DE SAÍDA 15:47:03	

FATURA/DUPLICATA

CÁLCULO DO IMPOSTO					
BASE DE CÁLCULO DO ICMS	VALOR DO ICMS	BASE DE CÁLCULO DO ICMS SUBSTITUIÇÃO	VALOR DO ICMS SUBSTITUIÇÃO	VALOR APROXIMADO DOS TRIBUTOS	VALOR TOTAL DOS PRODUTOS
0,00	0,00	0,00	0,00	30,75	100,00
VALOR DO FRETE	VALOR DO SEGURO	DESCONTO	OUTRAS DEDUÇÕES/ACÉSSÓRIAS	VALOR DO IPI	VALOR TOTAL DA NOTA
0,00	0,00	0,00	0,00	0,00	100,00

TRANSPORTADOR/VOLUMES TRANSPORTADOS		PRETE POR CONTA 0-Rem (CIF)		CÓDIGO ANTT	PLACA DO VEICULO	UF	ORIGEM
RAZÃO SOCIAL		MUNICÍPIO		UF	INSCRIÇÃO ESTADUAL		
QUANTIDADE	ESPÉCIE	MARCA	NÚMERAÇÃO		PESO BRUTO	PESO LÍQUIDO	

DADOS DO PRODUTO/SERVIÇO												
CÓDIGO PRODUTO	DESCRIÇÃO DO PRODUTO/SERVIÇO	NCM/SH	CST	CFCP	UNID	QUANT.	VALOR UNITÁRIO	VALOR TOTAL	BC ICMS	VALOR ICMS	ALIQ ICMS	VAL APROX. TRIBUTOS
0001	GLP 13 Tributação: Unidade=KG Qtde=1 Valor=100,00 Código ANP : 210203001; UF de Consumo : MG;	27111910	061	5656	UN	1	100,0000	100,00	0,00	0,00	0	30,75

DADOS ADICIONAIS INFORMAÇÕES COMPLEMENTARES ICMS monofásico sobre combustíveis cobrado anteriormente conforme Convenio ICMS 199/2022. Val Aprox Tributos R\$30,75 (30,75%) Fonte: IBPTCOMPRA REFERENTE AO DIA 08/08/2023. Processo referenciado - Identificador: Sefaz, Origem: 0-SEFAZ;	RESERVADO AO FISCO
--	--------------------



SISBB - SISTEMA DE INFORMACOES BANCO DO BRASIL
08/08/2023 - AUTOATENDIMENTO - 17.21.11
3038 03038 0001

Pagamento em Processamento

CLIENTE: INSTITUICAO A C ALTOS
AGENCIA: 3038-4 CONTA: 18.004-1
=====

IDENT. PIX: E0000000020230808201900510336750
FAVORECIDO: Silva Gas
CNPJ: **.084.192.****.**
BANCO : 000 Participante: 25683475
AGENCIA - CONTA
3178 - 0000000000000500747-0
VALOR: 100,00
=====

DOCUMENTO: 080801

O debito foi efetuado em sua conta, e o pagamento esta sendo remetido ao recebedor. Enviaremos uma notificacao a voce assim que recebermos a confirmacao do credito na conta do recebedor.
=====





UNICÃO ACIONÁRIA DE EMPRESAS DE ENERGIA ELÉTRICA
 COM O DISCRIMINADO DA TERCEIRA EMPRESA - LEI Nº 10.233/2001
 ANEXO DA LEI Nº 10.233/2001 - LEI Nº 10.233/2001 - LEI Nº 10.233/2001

INSTITUIÇÃO DE APOIO DE CAMPOS
 ALTOS
 RUA CONDE DE PRADOS 373 CS

NOSSA SENHORA DA ABADIA
 IBERABA - MG
 CEP 38625260

Nº DO CLIENTE: 720300927

3000468211	RESIDENCIAL	Grifas
15/06	14/07	16/08
		Tarifa Convenci



Tarifa Social de Energia Elétrica - TSEE criado pela
 Lei nº 10.438 de abril de 2002
 Controle: 01000435920947 Data de impressão: 14/07/2023 08:58:31
 NOTA FISCAL: 051750663 Série: 000 Data de emissão: 14/07/2023
 Chave de acesso: 31030706931000001168600051506032019868
 EMITIDA EM CONTRAÇÃO - PERMISSÃO DE AUTORIZAÇÃO
 Documento Auxiliar da Nota Fiscal de Energia Elétrica
 Consulte a chave de acesso em: <http://www.sped.fazenda.gov.br/impres>

Tipo de Medidor	Modelo	Voltagem	Letra do Medidor	Quantidade de Medidores	Dispositivo
Energia Elétrica	API22117182	994	1173	1	131

Descrição	Unid.	Quant.	Preço Unit.	Valor	PIV	Base Calc.	Alíquota	ICMS	I
Energia Elétrica	kWh	131	0,0684687	126,69	4,84	129,88	10,00	22,82	0,74

Contrib. Custeio Inscr. Pública: 18,16
 Multa 2% sobre conta de 05/2023: 2,58
 Correção INFLAÇÃO sobre conta de 05/2023: 0,01
 Juros TRAM sobre conta de 05/23 pg 102629: 3,04
 Sênc. Repur AM 21 Lei 10438: 0,34

Total: 146,18 4,94 126,69 22,82 Pág 1

JUL 2023 11/08/2023 R\$ 146,18

ICMS	103,86	0,35	R\$ 0,37
IBP	103,86	3,96	R\$ 4,07

Mês/Ano	Consumo kWh	Méd. Mensal kWh	Grav. de Faturam.	Valor de Cobrança
JUL2023	134	4,32	31	
MAI2023	157	4,80	32	
ABR2023	149	4,98	30	
MAR2023	115	3,48	33	
FEV2023	126	4,90	28	
JAN2023	115	3,03	30	
DEZ2022	93	4,65	20	
NOV2022	0	0,00	0	
OUT2022	0	0,00	0	
SET2022	0	0,00	0	
AGO2022	0	0,00	0	
JUL2022	0	0,00	0	

JUL23 Band Verde - JUL23 Band Verde. Tarifa vigente conforme Res Anel nº 3.702 de 2002. Redução de 10% sobre o valor da tarifa de energia elétrica em conformidade com o que dispõe a Lei nº 10.233/2001. Para estes e outros valores legais vigentes (multas) não há atualização financeira (juros) baseada no sentimento das empresas. É dever do consumidor manter dados cadastrais sempre atualizados e informar alterações da atividade exercida no local. Faça sua adesão para recebimento da conta de energia por e-mail acessando www.cemig.com.br. Leitura realizada conf. calendário de faturamento.

RECEBA SUA FATURA DE ENERGIA POR E-MAIL DE FORMA FÁCIL, RÁPIDA E SEGURA.
 ACESSHE AGORA www.cemig.com.br

Pagar esta fatura pelo PIX:



008120543635 11/08/2023 R\$ 146,18
 3000468211



SISBB - SISTEMA DE INFORMACOES BANCO DO BRASIL
10/01/2024 - AUTOATENDIMENTO - 08.04.33
3038403038 SEGUNDA VIA 0001

COMPROVANTE DE PAGAMENTO

CLIENTE: INSTITUICAO A C ALTOS

AGENCIA: 3038-4 CONTA: 18.004-1

Convenio CEMIG DISTRIBUICAO

Codigo de Barras 83600000001-5 46180138001-9

91854245411-4 08120543635-5

Data do pagamento 11/08/2023

Valor Total 146,18

DOCUMENTO: 081101

AUTENTICACAO SISBB: 7.1D6.456.BC3.8C7.38E



RECIBO

RS 960,00

Recebi: Instituição de Apoio de Campos Altos CNPJ 27.321.624/0001-67

A importância supracitada de: Novecentos Reais

Referente: Serviços Prestados na Casa de Apoio em Uberaba no período de 01/07/2023 a 31/07/2023

UBERABA/MG, 11 De Agosto De 2023

Fabiana Gomes Figueral

Fabiana Gomes Figueral CPF: 052.578.506-05



SISBB - SISTEMA DE INFORMACOES BANCO DO BRASIL
10/01/2024 - AUTOATENDIMENTO - 08.04.45
3038403038 0001

Comprovante Pix

CLIENTE: INSTITUICAO A C ALTOS
AGENCIA: 3038-4 CONTA: 18.004-1

SOBRE A TRANSACAO

ID: E0000000020230811190602577250420
CNPJ DO PAGADOR: 27.321.624/0001-67
VALOR: 900,00
DATA: 11/08/2023 - 16:08:26

PAGO PARA: Fabiana G Figueiral
CPF: ***.578.506-**
CHAVE PIX: +5534988866323
INSTITUICAO: 00360305 CAIXA ECONOMICA FEDERAL
AGENCIA: 0160 - CONTA: 12880000007705057949
TIPO DE CONTA: Conta Poupanca

Esta transação pode ser tarifada em até 0,99%,
com valor máximo de R\$ 10,00.

Notificacao enviada em: 11/08/2023 - 16:08:27

DOCUMENTO: 081102
AUTENTICACAO SISBB: E.6C1.358.5A6.C30.C52

Central de Atendimento BB
4004 0001
Consultas, informacoes e servicos transacionais.

SAC BB
0800 729 0722
Informacoes, reclamacoes, cancelamento de produ-
tos e servicos.

Ouvidoria
0800 729 5678
Reclamacoes nao solucionadas nos canais
habituais agencia, SAC e Demais canais de
atendimento.

Atendimento a deficientes auditivos ou fala
0800 729 0088
Informacoes, reclamacoes, cancelamento de cartao
e outros produtos e servicos de Ouvidoria.

RECIBO DE ALUGUEL n.º 08/2023

Recebido de INSTITUICAO DE APOIO DE CAMPOS ALTOS ins. nº 011 CNPJ
27.321.624/0001-07 LOCATÁRIO do imóvel localizado na Rua Cond. de F. do n.º 175
Santo Antônio, em Uberaba - MG, o valor de R\$ 1.200,00 (um mil e 200 reais)
Recebi referente ao arrendel período 07/09/2023 - 17/09/2023.

Para pagamento a Caixa Postal 020000000, CEP: 248-100-40, Agência 03 do
imóvel.

Uberaba/MG, 17 de Agosto de 2023.

Francina de Paula Soares
Presidente do Condomínio
CPF: 43.191.696-13



SISBB - SISTEMA DE INFORMACOES BANCO DO BRASIL
10/01/2024 - AUTOATENDIMENTO - 08.13.52
3038403038 0001

Comprovante Pix

CLIENTE: INSTITUICAO A C ALTOS
AGENCIA: 3038-4 CONTA: 18.004-1

SOBRE A TRANSACAO

ID: E0000000020230817123533904532910
CNPJ DO PAGADOR: 27.321.624/0001-67
VALOR: 1.800,00
DATA: 17/08/2023 - 09:39:07

PAGO PARA: Francimar P Soares
CPF: ***.194.696-**
CHAVE PIX: 04919469616
INSTITUICAO: 08561701 PAGSEGURO S.A.
AGENCIA: 0001 - CONTA: 0000000000098287808
TIPO DE CONTA: Conta Corrente

Esta transação pode ser tarifada em até 0,99%,
com valor máximo de R\$ 10,00.

Notificacao enviada em: 17/08/2023 - 09:39:08

DOCUMENTO: 081701
AUTENTICACAO SISBB: E.58D.508.EEB.9DB.813
Central de Atendimento BB
4004 0001
Consultas, informacoes e servicos transacionais.

SAC BB
0800 729 0722
Informacoes, reclamacoes, cancelamento de produ-
tos e servicos.

Ouvidoria
0800 729 5678
Reclamacoes nao solucionadas nos canais
habituais agencia, SAC e Demais canais de
atendimento.

Atendimento a deficientes auditivos ou fala
0800 729 0088
Informacoes, reclamacoes, cancelamento de cartao
e outros produtos e servicos de Ouvidoria.

REFERENTE MÊS 09/2023





Extrato de Conta Corrente

Cliente: INSTITUICAO A C ALTOS

Agência: 3038-4 Conta: 18004-1

Lançamentos

Dia	Histórico	Valor
17/08/2023	Saldo Anterior	10.164,52 (+)
05/09/2023	Pix - Enviado	2.000,02 (-)
11/09/2023	05/09 15:32 SUPERMERCADO LEP'S LTDA Transferência recebida	2.700,00 (+)
18/09/2023	11/09 08:31 P M C A M SAU CONST Pix - Enviado	1.800,00 (-)
19/09/2023	18/09 08:07 francimar de paula soares Pix - Enviado	900,00 (-)
28/09/2023	19/09 14:41 FABIANA GOMES FIGUEIRAL Pix - Enviado	100,00 (-)
30/09/2023	28/09 12:35 Silva Gas S A L D O	8.064,50 (+)

Total Aplicações Financeiras

0,00

* Saldos por dia Base

Sujeitos a confirmação no momento da contratação



INSTITUIÇÃO CASA DE APOIO DE CAMPOS ALTOS (EM UBERABA)

CNPJ: 27.321.624/0001-67

COTAÇÃO

Item	Descrição	Unid.	Quant.	R\$ Unit	R\$ Total
01	Arroz tipo 01 pct 5 kg	Unid.	23	R\$ 28,20	R\$ 648,60
02	Feijão carioca pct 1 kg	Unid.	60	R\$ 6,99	R\$ 419,40
03	Macarrão tipo espaguete nº 08	Unid.	30	R\$ 5,95	R\$ 178,50
04	Detergente 500ml	Unid.	23	R\$ 3,10	R\$ 71,30
05	Água sanitária 5 lts	Unid.	8	R\$ 17,99	R\$ 143,92
06	Tempero sem pimenta 1kg	Unid.	6	R\$ 11,75	R\$ 70,50
07	Leite UHT Integral 1 lt	Unid.	36	R\$ 6,50	R\$ 234,00
08	Sabão em pó pct 2kg	Unid.	5	R\$ 17,85	R\$ 89,25
09	Lá de aço 60g 8 unidade	Unid.	12	R\$ 2,85	R\$ 34,20
10	Esponja multi uso	Unid.	6	R\$ 4,72	R\$ 28,32
11	Óleo de soja refinado 900 ml	Unid.	20	R\$ 7,25	R\$ 145,00

Nome da empresa: GERALDO M. RODRIGUES (SACOLÃO CAMPEÃO)

CNPJ: 25.876.723/0001-80

Endereço: RUA TIRADENTE nº 535, CENTRO, CEP: 38.970-000

Email: OLIVEIRARODRIGUESMARGARETI@GMAIL.COM

Telefone: 3426-1506

Data: 25/08/2023

Margarete Oliveira Rodrigues

Assinatura

INSTITUIÇÃO CASA DE APOIO DE CAMPOS ALTOS (EM UBERABA)

CNPJ: 27.321.624/0001-67

COTAÇÃO

Item	Descrição	Unid.	Quant.	R\$ Unit	R\$ Total
01	Arroz tipo 01 pct 5 kg	Unid.	23	R\$ 27,00	R\$ 621,00
02	Feijão carioca pct 1 kg	Unid.	60	R\$ 6,90	R\$ 414,00
03	Macarrão tipo espaguete nº 08	Unid.	30	R\$ 5,90	R\$ 177,00
04	Detergente 500ml	Unid.	23	R\$ 2,90	R\$ 66,70
05	Água sanitária 5 lts	Unid.	8	R\$ 17,50	R\$ 140,00
06	Tempero sem pimenta 1kg	Unid.	6	R\$ 11,50	R\$ 69,00
07	Leite UHT Integral 1 lt	Unid.	36	R\$ 6,20	R\$ 223,20
08	Sabão em pó pct 2kg	Unid.	5	R\$ 17,50	R\$ 87,50
09	Lá de aço 60g 8 unidade	Unid.	12	R\$ 2,80	R\$ 33,60
10	Esponja multi uso	Unid.	6	R\$ 4,67	R\$ 28,02
11	Óleo de soja refinado 900 ml	Unid.	20	R\$ 7,00	R\$ 140,00

Nome da empresa: Supermercado Lep's Ltda

CNPJ: 22.483.069/0001-56

Endereço: Av. José Bueno de Paula nº 185, centro, cep: 38.970-000

Email: lepssupermercado@gmail.com

Telefone: 37-3426-0784

Data: 28/08/2023

22.483.069/0001-56
Supermercado Lep's Ltda

Av. José Bueno de Paula, 185
Centro - CEP 38970-000

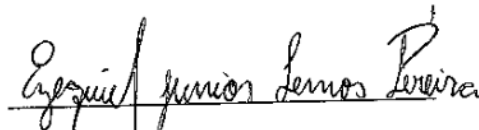

Assinatura

INSTITUIÇÃO CASA DE APOIO DE CAMPOS ALTOS (EM UBERABA)

CNPJ: 27.321.624/0001-67

COTAÇÃO

Item	Descrição	Unid.	Quant.	R\$ Unit	R\$ Total
01	Arroz tipo 01 pct 5 kg	Unid.	23	R\$ 28,18	R\$ 648,14
02	Feijão carioca pct 1 kg	Unid.	60	R\$ 6,97	R\$ 418,20
03	Macarrão tipo espaguete nº 08	Unid.	30	R\$ 6,00	R\$ 180,00
04	Detergente 500ml	Unid.	23	R\$ 3,07	R\$ 70,61
05	Água sanitária 5 lts	Unid.	8	R\$ 17,97	R\$ 143,76
06	Tempero sem pimenta 1kg	Unid.	6	R\$ 11,79	R\$ 70,74
07	Leite UHT Integral 1 lt	Unid.	36	R\$ 6,55	R\$ 235,80
08	Sabão em pó pct 2kg	Unid.	5	R\$ 17,83	R\$ 89,15
09	Lá de aço 60g 8 unidade	Unid.	12	R\$ 2,89	R\$ 34,68
10	Esponja multi uso	Unid.	6	R\$ 4,75	R\$ 28,50
11	Óleo de soja refinado 900 ml	Unid.	20	R\$ 7,23	R\$ 144,60

Nome da empresa: Ismael Supermercado Ltda

CNPJ: 01.962.411/0001-20

Endereço: RUA João Soares de Souza nº 360, centro, cep: 38.970-000

Email: ismaelsupermercado@hotmail.com

Telefone: (37)3426-1411

Data: 25/08/2023

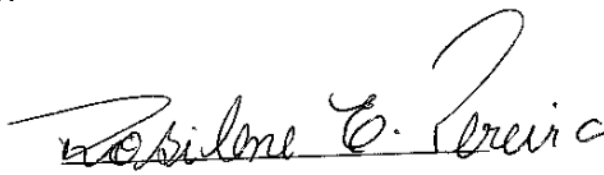

Assinatura



RECEBEMOS DE SUPERMERCADO LEPS LTDA OS PRODUTOS / SERVIÇOS CONSTANTES DA NOTA FISCAL INDICADO AO LADO
EMIÇÃO 31/08/2023 - DEST / REM - INSTITUICAO DE APOIO DE CAMPOS ALTOS - VALOR TOTAL R\$ 2.000,02

DATA DE RECEBIMENTO IDENTIFICAÇÃO E ASSINATURA DO RECEBIDOR

NF-e
Nº 00000615
SÉRIE 001

IDENTIFICAÇÃO DO EMITENTE
SUPERMERCADO LEPS LTDA
 JOSE BUENO DE PAULA, 185 - CENTRO
 - CEP: 38970-000 - CAMPOS ALTOS - MG
 TEL: (37)3426-2155

DANFE
DOCUMENTO AUXILIAR DA
NOTA FISCAL ELETRÔNICA

0 - ENTRADA
 1 - SAÍDA **1**
Nº 00000615 fl. 1 / 1
SÉRIE 001

CHAVE DE ACESSO
 3123 0822 4830 6900 0156 5500 1000 0006 1512 2412 3500

Consulta de autenticidade no portal nacional da NF-e
 www.nfe.fazenda.gov.br/portal
 ou no site da Sefaz Autorizadora

PROTÓCOLO DE AUTORIZAÇÃO DE USO
 131235553538709 31/08/2023 19:01:19

NATUREZA DE OPERAÇÃO
VENDA DE MERCADORIA ADQUIRIDA OU RECEBIDA DE TERCEIROS

INSCRIÇÃO ESTADUAL 1155797290079 **INSCRIÇÃO ESTADUAL DO SUBST. TRIBUT.** **CNPJ / CPF** 22.483.069/0001-56

DESTINATÁRIO / REMETENTE

NOME / RAZÃO SOCIAL INSTITUICAO DE APOIO DE CAMPOS ALTOS **CNPJ / CPF** 27.321.624/0001-67 **DATA DA EMISSÃO** 31/08/2023

ENDEREÇO RUA CONDE PRADOS, 478 CASA **BAIRRO / DISTRITO** ABADIA **CEP** 38970-000 **DATA SAÍDA / ENTRADA** 31/08/2023

MUNICÍPIO UBERABA **UF** MG **INSCRIÇÃO ESTADUAL** **HORA DA SAÍDA** 18:50:46

DESCRIÇÃO	VALOR	DESCRIÇÃO	VALOR	DESCRIÇÃO	VALOR
Dinheiro	2.000,02				

CÁLCULO DO IMPOSTO

BASE DE CÁLCULO DO ICMS	VALOR DO ICMS	BASE CÁLC. C/MS SUBST.	VALOR DO ICMS SUBST.	VALOR TOTAL DOS PRODUTOS
0,00	0,00	0,00	0,00	2.000,02

VALOR DO FRETE	VALOR DO SELETIVO	DESCONTO	OUTRAS DESP. ACESS.	VALOR DO IPI	VALOR TOTAL DA NF-E
0,00	0,00	0,00	0,00	0,00	2.000,02

TRANSPORTADOR / VOLUMES TRANSPORTADOS

RAZÃO SOCIAL **FRETE POR CONTA** 9 - SEM FRETE **CÓDIGO ANTI** **PLACA DO VEÍCULO** **UF** **CNPJ / CPF**

ENDEREÇO **MUNICÍPIO** **UF** **INSCRIÇÃO ESTADUAL**

QUANTIDADE	ESPECIE	MARCA	NUMERAÇÃO	PESO BRUTO	PESO LÍQUIDO

DADOS DO PRODUTO / SERVIÇOS

CODIGO DO PROD. / SERV.	DESCRIÇÃO DO PRODUTO / SERVIÇO	NCM / S/ST	CSOSN / C/ST	CFOP	UNID.	QTD	VALOR UNITÁRIO	VALOR TOTAL	DESCONTO	BASE CÁLC. ICMS	VALOR ICMS	VALOR IPI	ALÍQUOTA ICMS (%)	ALÍQUOTA IPI (%)
000549	ARROZ CODIL T1 PCT 5K	10063021	0102	5102	UN	23,0000	27,0000	621,00	0,00	0,00	0,00	0,00	0,00	0,00
000503	FEIJAO CARIOCA CODIL 1K	07133398	0400	5102	UN	60,0000	6,9000	414,00	0,00	0,00	0,00	0,00	0,00	0,00
000019	MAC. S/MALIA OVOS ESPAG 8 500G	19021104	0500	5405	UN	30,0000	5,9000	177,00	0,00	0,00	0,00	0,00	0,00	0,00
000066	DETERG. LIMPOL MACA 500ml	34029034	0500	5405	UN	23,0000	2,9000	66,70	0,00	0,00	0,00	0,00	0,00	0,00
000910	AGUA SANITARIA Q BOA OS L	28289011	0500	5405	UN	8,0000	17,5000	140,00	0,00	0,00	0,00	0,00	0,00	0,00
001733	TEMPERO AMAFIL SEM PIMENTA 1KG	21039021	0500	5405	UN	6,0000	11,5000	69,00	0,00	0,00	0,00	0,00	0,00	0,00
000948	LEITE ESTER. CEMILINT L. VIDA 1L	04012018	0500	5405	UN	36,0000	6,2000	223,20	0,00	0,00	0,00	0,00	0,00	0,00
024949	SABAO PO TIXAN PRIMAV. 2K	34025000	0500	5405	UN	5,0000	17,5000	87,50	0,00	0,00	0,00	0,00	0,00	0,00
002050	LA DE ACO BOMBRIL	73231000	0500	5405	UN	12,0000	2,8000	33,60	0,00	0,00	0,00	0,00	0,00	0,00
082243	ESPONJA 3M MULTI USO TININDO L4P3	68063060	0500	5405	UN	8,0000	4,6700	28,02	0,00	0,00	0,00	0,00	0,00	0,00
009869	OLEO DE SOJA REFINADO ABC 900ML	15079011	0102	5102	UN	20,0000	7,0000	140,00	0,00	0,00	0,00	0,00	0,00	0,00

DADOS ADICIONAIS

INFORMAÇÕES COMPLEMENTARES

RESERVADO AO FISCO

Logos Informativo (17)3322-2149 - BDFox 2.0 1002



SISBB - SISTEMA DE INFORMACOES BANCO DO BRASIL
10/01/2024 - AUTOATENDIMENTO - 08.14.16
3038403038 0001

Comprovante Pix

CLIENTE: INSTITUICAO A C ALTOS
AGENCIA: 3038-4 CONTA: 18.004-1

=====

SOBRE A TRANSACAO

ID: E0000000020230905182837900034604
CNPJ DO PAGADOR: 27.321.624/0001-67
VALOR: 2.000,02
DATA: 05/09/2023 - 15:32:19

PAGO PARA: Supermercado Lep'S Ltda
CNPJ: 22.483.069/0001-56
CHAVE PIX: 22483069000156
INSTITUICAO: 00429890 CC CREDIAGRO
AGENCIA: 3103 - CONTA: 0000000000000031771
TIPO DE CONTA: Conta Corrente

Esta transação pode ser tarifada em até 0,99%,
com valor máximo de R\$ 10,00.

Notificacao enviada em: 05/09/2023 - 15:32:20

DOCUMENTO: 090501
AUTENTICACAO SISBB: 6.430.4E3.9D2.C34.430

Central de Atendimento BB
4004 0001
Consultas, informacoes e servicos transacionais.

SAC BB
0800 729 0722
Informacoes, reclamacoes, cancelamento de produ-
tos e servicos.

Ouvidoria
0800 729 5678
Reclamacoes nao solucionadas nos canais
habituais agencia, SAC e Demais canais de
atendimento.

Atendimento a deficientes auditivos ou fala
0800 729 0088
Informacoes, reclamacoes, cancelamento de cartao
e outros produtos e servicos de Ouvidoria.

RECIBO DE ALUGUEL nº 09/2023

Recebemos de INSTITUIÇÃO DE APÓCITO DE CAMPOS ALTOS Imóvel nº C/PJ
27.321.124/2023 - L.O. nº 77 do imóvel localizado - Rua Celso Pires nº 18
- Favelada, em UBERABA/MG, por valor de R\$ 1.800,00 (Mil e Oitocentos
Reais) referentes aos meses período de 09/2023 a 09/2023.

Para pagamento a Cleiza Pereira (Recebedora CPF: 2.345.406-10) - Imóvel (a) e
móvel.

Uberaba/MG - 03 de Setembro de 2023.

Francimara Paula Soares
Agente Imobiliária
CPF: 49.34.786-1



SISBB - SISTEMA DE INFORMACOES BANCO DO BRASIL
18/09/2023 - AUTOATENDIMENTO - 08.11.22
3038403038 0001

Comprovante Pix

CLIENTE: INSTITUICAO A C ALTOS
AGENCIA: 3038-4 CONTA: 18.004-1

=====

SOBRE A TRANSACAO

ID: E0000000020230918110405258134485
CNPJ DO PAGADOR: 27.321.624/0001-67
VALOR: 1.800,00
DATA: 18/09/2023 - 08:07:24

PAGO PARA: Francimar P Soares
CPF: ***.194.696-**
CHAVE PIX: 04919469616
INSTITUICAO: 08561701 PAGSEGURO S.A.
AGENCIA: 0001 - CONTA: 0000000000098287808
TIPO DE CONTA: Conta Corrente

Esta transação pode ser tarifada em até 0,99%,
com valor máximo de R\$ 10,00.

Notificacao enviada em: 18/09/2023 - 08:07:25

=====

DOCUMENTO: 091801
AUTENTICACAO SISBB: 1.BFE.25C.6F8.740.0C4

=====

Central de Atendimento BB
4004 0001
Consultas, informacoes e servicos transacionais.

SAC BB
0800 729 0722
Informacoes, reclamacoes, cancelamento de produ-
tos e servicos.

Ouvidoria
0800 729 5678
Reclamacoes nao solucionadas nos canais
habituais agencia, SAC e Demais canais de
atendimento.

Atendimento a deficientes auditivos ou fala
0800 729 0088
Informacoes, reclamacoes, cancelamento de cartao
e outros produtos e servicos de Ouvidoria.

RECIBO

RS 900,00

Recebi: Instituição de Apoio de Campos Altos CNPJ 27.321.624/0001-67

A importância supracitada de: Noventa e Nove Reais

Referente: Serviços Prestados na Casa de Apoio em Uberaba no período de 01/08/2023 a 31/08/2023

UBERABA/MG, 19 De Setembro De 2023

Fabiana Gomes Figueira CPF: 052.578.506-05



SISBB - SISTEMA DE INFORMACOES BANCO DO BRASIL
10/01/2024 - AUTOATENDIMENTO - 08.23.46
3038403038 0001

Comprovante Pix

CLIENTE: INSTITUICAO A C ALTOS
AGENCIA: 3038-4 CONTA: 18.004-1

=====

SOBRE A TRANSACAO

ID: E0000000020230919173912511656613
CNPJ DO PAGADOR: 27.321.624/0001-67
VALOR: 900,00
DATA: 19/09/2023 - 14:41:43

PAGO PARA: Fabiana G Figueiral
CPF: ***.578.506-**
CHAVE PIX: +5534988866323
INSTITUICAO: 00360305 CAIXA ECONOMICA FEDERAL
AGENCIA: 0160 - CONTA: 1288000007705057949
TIPO DE CONTA: Conta Poupanca

Esta transação pode ser tarifada em até 0,99%,
com valor máximo de R\$ 10,00.

Notificacao enviada em: 19/09/2023 - 14:41:44

=====

DOCUMENTO: 091901
AUTENTICACAO SISBB: C.46E.311.09B.430.873

=====

Central de Atendimento BB
4004 0001
Consultas, informacoes e servicos transacionais.

SAC BB
0800 729 0722
Informacoes, reclamacoes, cancelamento de produ-
tos e servicos.

Ouvidoria
0800 729 5678
Reclamacoes nao solucionadas nos canais
habituais agencia, SAC e Demais canais de
atendimento.

Atendimento a deficientes auditivos ou fala
0800 729 0088
Informacoes, reclamacoes, cancelamento de cartao
e outros produtos e servicos de Ouvidoria.

Recebemos de SILVA E SILVA COMERCIO DE GAS LTDA, os produtos constantes da nota fiscal indicada ao lado: Data de emissão: 28/09/2023 Valor Total: R\$100,00, Destinatário: INSTITUCAO DE APOIO DE CAMPOS ALTOS RUA CONDE DE PRADOS, 478 - NOSSA SENHORA DA ABADIA - UBERABA/MG		NF-e NÂ° 000.006.826 SÃ°RIE: 1
DATA DE RECEBIMENTO	IDENTIFICAÇÃO E ASSINATURA DO RECEBEDOR	

IDENTIFICAÇÃO DO EMITENTE		DANFE Documento Auxiliar da NOTA FISCAL ELETRÔNICA	
SILVA E SILVA COMERCIO DE GAS LTDA		0 - ENTRADA 1 - SAÍDA	1
AV ORLANDO RODRIGUES DA CUNHA, 2080 LEBLON - UBERABA - MG CEP: 38026-500 Fone: (00)0000-0000		NÂ° 000.006.826 SÃ°RIE: 1 FOLHA: 1/1	CHAVE DE ACESSO 3123 0907 0841 9200 0100 5500 1000 0068 2616 9571 8260
NATUREZA DA OPERAÇÃO VENDA DESTINADA AO CONSUMIDOR OU USUARIO FINAL		PROTOCOLO DE AUTORIZAÇÃO DE USO 131235595040602 28/09/2023 17:11:07	
INSCRIÇÃO ESTADUAL 701.339.084/0088	INS. EST. DO SUBST. TRIBUTÁRIO	CNPJ	

DESTINATÁRIO/REMETENTE		CNPJ/CPF do destinatário	DATA DE EMISSÃO
INSTITUCAO DE APOIO DE CAMPOS ALTOS		27.321.624/0001-67	28/09/2023
ENDEREÇO	MUNICÍPIO	CEP	DATA DE SAÍDA/ENTRADA
RUA CONDE DE PRADOS, 478	UBERABA	38025-260	28/09/2023
FONE/FAX		UF	HORA DE SAÍDA
(37)3426-1323		MG	17:11:06

FATURA/DUPLICATA	
001	28/09/2023 R\$ 100,00

CÁLCULO DO IMPOSTO							
BASE DE CÁLCULO DO ICMS	VALOR DO ICMS	BASE DE CÁLCULO DO ICMS SUBSTITUÍVEL	VALOR DO ICMS SUBSTITUÍVEL	VALOR APROXIMADO DOS TRIBUTOS	VALOR TOTAL DOS PRODUTOS		
0,00	0,00	0,00	0,00	30,75	100,00		
VALOR DO FRIETE	VALOR DO SEGURO	DESCONTO	OUTRAS DESPESAS ACESSÓRIAS	VALOR DO IPI	VALOR TOTAL DA NOTA		
0,00	0,00	0,00	0,00	0,00	100,00		

TRANSPORTADOR/VOLUMES TRANSPORTADOS		FRIETE POR CONTA	CÁDIGO ANT	PLACA DO VEÍCULO	UF	CNPJ/CPF
RUA CONDE DE PRADOS, 478		0-Rem (CIF)				
ENDEREÇO		MUNICÍPIO	UF	INSCRIÇÃO ESTADUAL		
		UBERABA	MG			
QUANTIDADE	ESPALCOC	MARCA	NUMERAÇÃO	PESO BRUTO	PESO LIQUIDO	

DADOS DO PRODUTO/SERVIÇO												
CÁDIGO PRODUTO	DESCRIÇÃO DO PRODUTO/SERVIÇO	NCM/SH	CST	CFOP	UNID.	QUANT.	VALOR UNITÁRIO	VALOR TOTAL	BC ICMS	VALOR ICMS	ALIQ. ICMS	VALOR APROX. TRIBUTOS
0001	GLP 13 Tributaçãõ: Unidade=KG Qtde=1 Valor=100,00 CÃdigo ANP : 210203001; UF de Consumo : MG;	27111910	061	5656	UN	1	100,0000	100,00	0,00	0,00	0	30,75

DADOS ADICIONAIS	RESERVADO AO FISCO
INFORMAÇÕES COMPLEMENTARES ICMS monofasico sobre combustiveis cobrado anteriormente conforme Convenio ICMS 199/2022. Val Aprox Tributos R\$30,75 (30,75%) Fonte: IBPT Processo referenciado - Identificador: Sefaz, Origem: 0-SEFAZ;	



SISBB - SISTEMA DE INFORMACOES BANCO DO BRASIL
10/01/2024 - AUTOATENDIMENTO - 08.24.40
3038403038 0001

Comprovante Pix

CLIENTE: INSTITUICAO A C ALTOS
AGENCIA: 3038-4 CONTA: 18.004-1

=====

SOBRE A TRANSACAO

ID: E0000000020230928150335964308354
CNPJ DO PAGADOR: 27.321.624/0001-67
VALOR: 100,00
DATA: 28/09/2023 - 12:35:16

PAGO PARA: Silva Gas
CNPJ: 7.084.192/0001-00
CHAVE PIX: +5534996577750
INSTITUICAO: 25683475 CCLA VALE DO RIO GRANDE
AGENCIA: 3178 - CONTA: 0000000000005007470
TIPO DE CONTA: Conta Corrente

Esta transação pode ser tarifada em até 0,99%,
com valor máximo de R\$ 10,00.

Notificacao enviada em: 28/09/2023 - 12:35:17

=====

DOCUMENTO: 092801
AUTENTICACAO SISBB: A.6BE.25E.AFF.404.D94

=====

Central de Atendimento BB
4004 0001
Consultas, informacoes e servicos transacionais.

SAC BB
0800 729 0722
Informacoes, reclamacoes, cancelamento de produ-
tos e servicos.

Ouvidoria
0800 729 5678
Reclamacoes nao solucionadas nos canais
habituais agencia, SAC e Demais canais de
atendimento.

Atendimento a deficientes auditivos ou fala
0800 729 0088
Informacoes, reclamacoes, cancelamento de cartao
e outros produtos e servicos de Ouvidoria.



REFERENTE MÊS 10/2023





Extrato de Conta Corrente

Cliente: INSTITUICAO A.C. ALTOS

Agência: 3038-4 Conta: 18004-1

Lançamentos

Dia	Histórico	Valor
28/09/2023	Saldo Anterior	8.064,50 (+)
09/10/2023	Transferência recebida	2.700,00 (+)
	09/10 10:58 P M C A M SAU CONST	
11/10/2023	Pagamento conta luz	179,38 (-)
	CEMIG DISTRIBUICAO	
17/10/2023	Pix - Enviado	1.800,00 (-)
	17/10 14:19 francimar de paula soares	
18/10/2023	Pix - Agendamento	2.238,00 (-)
	18/10 05:38 CASA DOMINGOS	
23/10/2023	Pix - Enviado	100,00 (-)
	23/10 12:42 SILVA GAS	
31/10/2023	S A L D O	6.447,12 (+)

Total Aplicações Financeiras

0,00

* Saldos por dia Base

Sujeitos a confirmação no momento da contratação



SISBB - SISTEMA DE INFORMACOES BANCO DO BRASIL
10/01/2024 - AUTOATENDIMENTO - 08.25.31
3038403038 SEGUNDA VIA 0001

COMPROVANTE DE PAGAMENTO

CLIENTE: INSTITUICAO A C ALTOS

AGENCIA: 3038-4 CONTA: 18.004-1

=====

Convenio CEMIG DISTRIBUICAO

Codigo de Barras 83680000001-7 79380138000-7

77434286611-8 08120543635-5

Data do pagamento 11/10/2023

Valor Total 179,38

DOCUMENTO: 101101

AUTENTICACAO SISBB: 9.561.BDA.F0A.627.B2F



INSTITUIÇÃO DE APOIO DE CAMPOS ALTOS (EM UBERABA)

CNPJ: 27 321 824/0001-67

COTAÇÃO

Item	Produto/Serviço	Quant	Valor Diário	Valor Mensal
1	geop. de kancel. folha 300g	8	89,70	717,60
2	geop. de kancel. canetas	4	99,90	399,60
3	geop. de kancel. 100% cl. reciclado	12	69,90	838,80
4	geop. de kancel. 100% reciclado	12	23,50	282,00

Nome da Empresa: *Marcus Domunios*

Endereço completo: *Rua Palestina*

CEP: *38970-000*

CNPJ ou CPF *19 191 527 0001-79*

Insc Estadual:

Email *marcusdomunios@gmail.com*

Telefone de Contato *(31) 3426.2906*

Data: *11/11/2023*

Marcus Domunios
Assinatura do Responsável e Carimbo da Empresa

TECIDOS CENTO E NOVE LTDA FILIAL CNPJ:18.298.604/0002-02

Rua: Doutor Getulio Portela nº109

Bairro: Centro, Campos Altos/MG

telefone: (37) 3426-1572

COTAÇÃO DE PREÇO			
DESCRIÇÃO	QUANTIDADE	VALOR UNITARIO	VALOR TOTAL
1jg cama solteiro malha algod	14	R\$ 119,90	R\$ 1.678,60
1jg cama solteiro malha algod	10	R\$ 99,90	R\$ 999,90
<i>Microfina</i>			
		valor total	R\$ 2.677,60

18.298.604/0002-02

TECIDOS CENTO E NOVE
LTDA - ME

Rua: Dr Getúlio Portela, Nº 109

Centro - CEP: 36970-000

Campos Altos - Minas Gerais

11 de setembro de 2023

Resposta p. via e-mail de 11/09/23

TECIDOS CENTO E NOVE LTDA - ME

Cliente: 01646 - CLIENTE A VISTA

Endereço:

- MG -

Telefone:

Celular:

Tel. Com:

CPF/CNPJ - RG/IE:

Nº DAV: 000083392

Data Compra: 11/10/2023

Item	Código	Descrição Produto	Quantidade	Vlr. Unitário	Vlr. Total
00002	012829	JG CAMA SIMPLES 2PÇS S	14,0000	162,4000	2.275,60
00003	012833	JG CAMA SIMPLES S	10,0000	137,4000	1.374,00
Vendedor: 00057 - ANA CARLA SALVIANO					Vr. Total: - 3.647,60
Autorização: RAFAELLA - Dt: 11/10/2023 14:47:06					Vr. Acréscimo: 0,00
					Vr. Desconto: 970,00
					Vr. Total Líquido: 2.677,60

01646 - CLIENTE A VISTA



INSTITUIÇÃO DE APOIO DE CAMPOS ALTOS (EM UBERABA)

CNPJ: 27.321.624/0001-87

COTAÇÃO

Item	Produto/Serviço	Quant	Valor Diário	Valor Mensal
1	ppcm no corte no Ate. 100g	24		

Nome da Empresa:

Endereço completo:

CEP:

CNPJ ou CPF

Insc Estadual

Email:

Telefone de Contato:

Data:

18.298.604/0002-02

TECIDOS CENTO E NOVE
LTDA - ME

Rua: Dr. Getúlio Portela, Nº 109

Centro - CEP: 38970-000

Campos Altos - Minas Gerais

Assinatura do Responsável e Carimbo da Empresa



obrem de Moevis Domingos Ltda os produtos e/ou serviços constantes da Nota Fiscal Eletrônica indicada ao lado
 tomador: Instituição de Apoio de Campos Altos - Rua Conde Prado, 478 - Abadia - UBERABA - MG.
 ssão: 17/10/2023 Valor Total R\$ 2.238,00

NF-e
Nº 000.000.582
Série 001

1. DO RECEBIMENTO IDENTIFICAÇÃO E ASSINATURA DO RECEBEDOR



Moevis Domingos Ltda
 Rua Palestina, 59
 Centro - CAMPOS ALTOS - MG
 Fone: (37)3426-2206 CEP: 38970-000

DANFE
 Documento Auxiliar da
 Nota Fiscal Eletrônica

0 - ENTRADA
 1 - SAÍDA 1

Nº 000.000.582
Série 001
Folha 1/1



CHAVE DE ACESSO
3123 1019 1915 2700 0179 5500 1000 0005 8214 0397 6701

Consulta de autenticidade no portal da NF-e
 www.nfe.fazenda.gov.br/portal ou no site da SEFAZ Autenticadora

PROTOCOLO DE AUTORIZAÇÃO DE USO
131235622830668 17/10/2023 15:13:36

TURMA DA OPERAÇÃO
1.102 - Venda de Mercadoria Adquirida Ou Recebida de Terceir

INSCRIÇÃO ESTADUAL DO SUBSTITUTO TRIBUTÁRIO
1150726930070

CPF/CNPJ
19.191.527/0001-79

ESTINATÁRIO / REMETENTE

IME / RAZÃO SOCIAL
Instituição de Apoio de Campos Altos

ENDEREÇO
Rua Conde Prado, 478

MUNICÍPIO
UBERABA

UF
MG

CNPJ / CPF
27.321.624/0001-67

DATA DA EMISSÃO
17/10/2023

CEP
38025-260

BARRIO / DISTRITO
Abadia

INSCRIÇÃO ESTADUAL

HORA DA SAÍDA/ENTRADA

CÁLCULO DO IMPOSTO		BASE DE CÁLCULO DO ICMS		VALOR DO ICMS		VALOR APROX DOS TRIBUTOS		VALOR TOTAL DOS PRODUTOS	
VALOR DO ICMS	0,00	BASE DE CÁLCULO DO ICMS SUBSTITUIÇÃO	0,00	VALOR DO ICMS SUBSTITUIÇÃO	0,00	VALOR APROX DOS TRIBUTOS	703,85	VALOR TOTAL DOS PRODUTOS	2.238,00
VALOR DO FRETE	0,00	VALOR DO SEGURO	0,00	DESCONTO	0,00	OUTRAS DESPESAS ACESSÓRIAS	0,00	VALOR TOTAL DA NOTA	2.238,00
VALOR DO IPI	0,00	VALOR DO IPI	0,00						

TRANSPORTADOR / VOLUMES TRANSPORTADOS

0 - REMETENTE

PLACA DO VEÍCULO

UF

CNPJ / CPF

INSCRIÇÃO ESTADUAL

PESO BRUTO

PESO LÍQUIDO

DADOS DOS PRODUTOS / SERVIÇOS														
CODIGO PRODUTO	DESCRIÇÃO DO PRODUTO / SERVIÇO	NCM/EX	CSOSN	CFOP	UNID.	QUANTIDADE	VALOR UNITÁRIO	VALOR DESCONTO	VALOR TOTAL	BASE DE CALC. ICMS	VALOR ICMS	VALOR IPI	ALÍQUOTA %	
													ICMS	IPI
39957	Lapocel Avulso / Branco / Solt La Viero 2000lm	63023100	002	5102	UN	12,00	69,90	0,00	838,80	0,00	0,00	0,00	0,00	0,00
39956	Froaha Tinta c/ Vias La Viero / Azul / 50x70	63023100	002	5102	UN	12,00	23,50	0,00	282,00	0,00	0,00	0,00	0,00	0,00
39951	Jogo de Cama Estampado La Viero / 61911- Flores Bege / Solt	63023100	002	5102	UN	4,00	99,90	0,00	399,60	0,00	0,00	0,00	0,00	0,00
29356	Jogo de Cama Teka Leo 100 % 03 Pca 6570 Classic P	63023100	002	5102	UN	8,00	89,70	0,00	717,60	0,00	0,00	0,00	0,00	0,00

CÁLCULO DO ISSQN

INSCRIÇÃO MUNICIPAL

VALOR TOTAL DOS SERVIÇOS

0,00

BASE DE CÁLCULO DO ISSQN

0,00

VALOR TOTAL DO ISSQN

0,00

DADOS ADICIONAIS

INFORMAÇÕES COMPLEMENTARES

Nota Fiscal emitida referente aos documentos: 68889

DOCUMENTO EMITIDO POR ME OU EPP OPTANTE PELO SIMPLES NACIONAL, NAO GERA DIREITO A CREDITO FISCAL DE IPI.

Trib aprox R\$: 301,02 Federal, 402,83 Estadual.

FONTE: IBPT 0D51CD.

RESERVADO AO FISCAL

DATA E HORA DA IMPRESSÃO: 17/10/2023 15:15:50



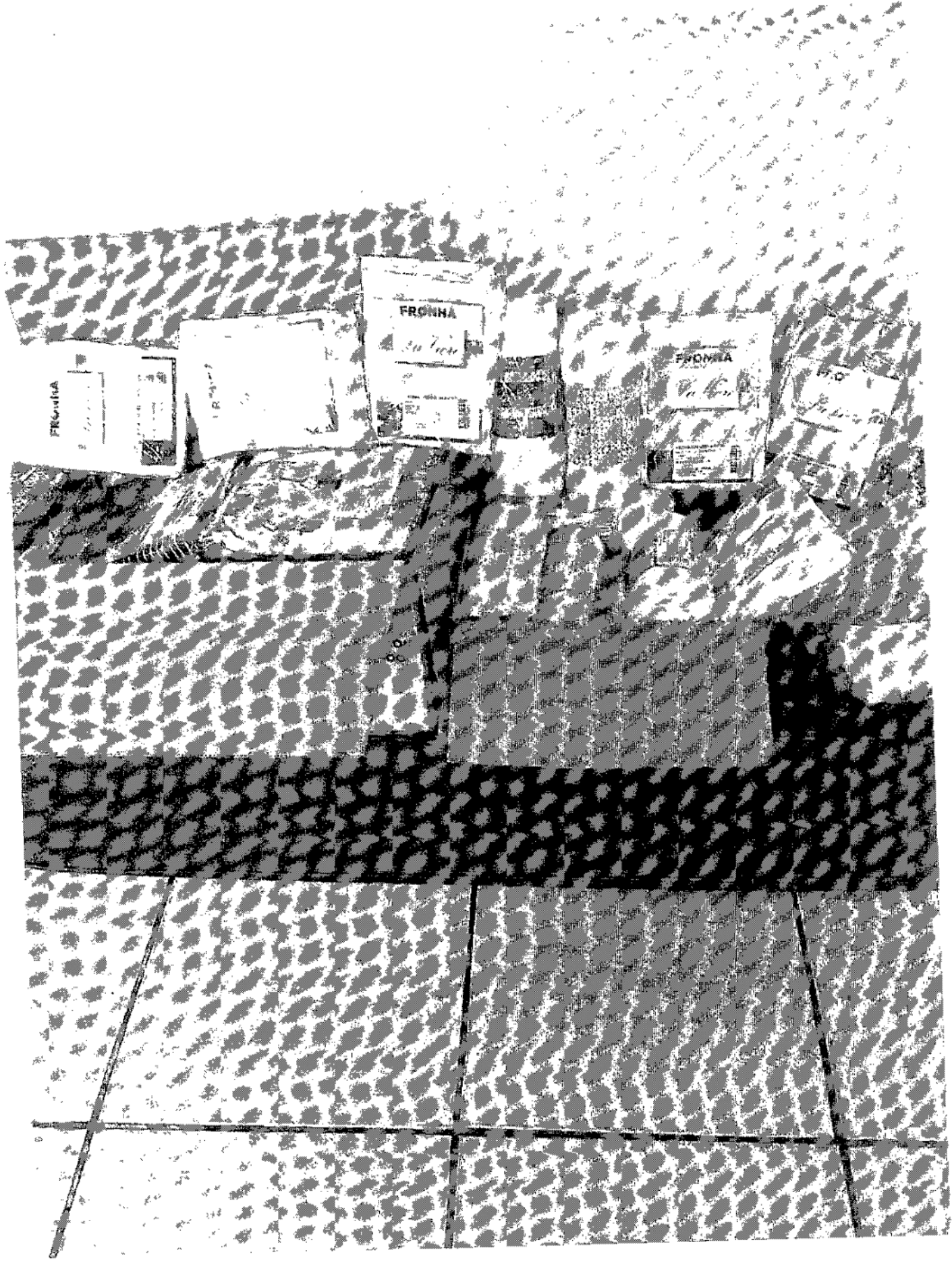

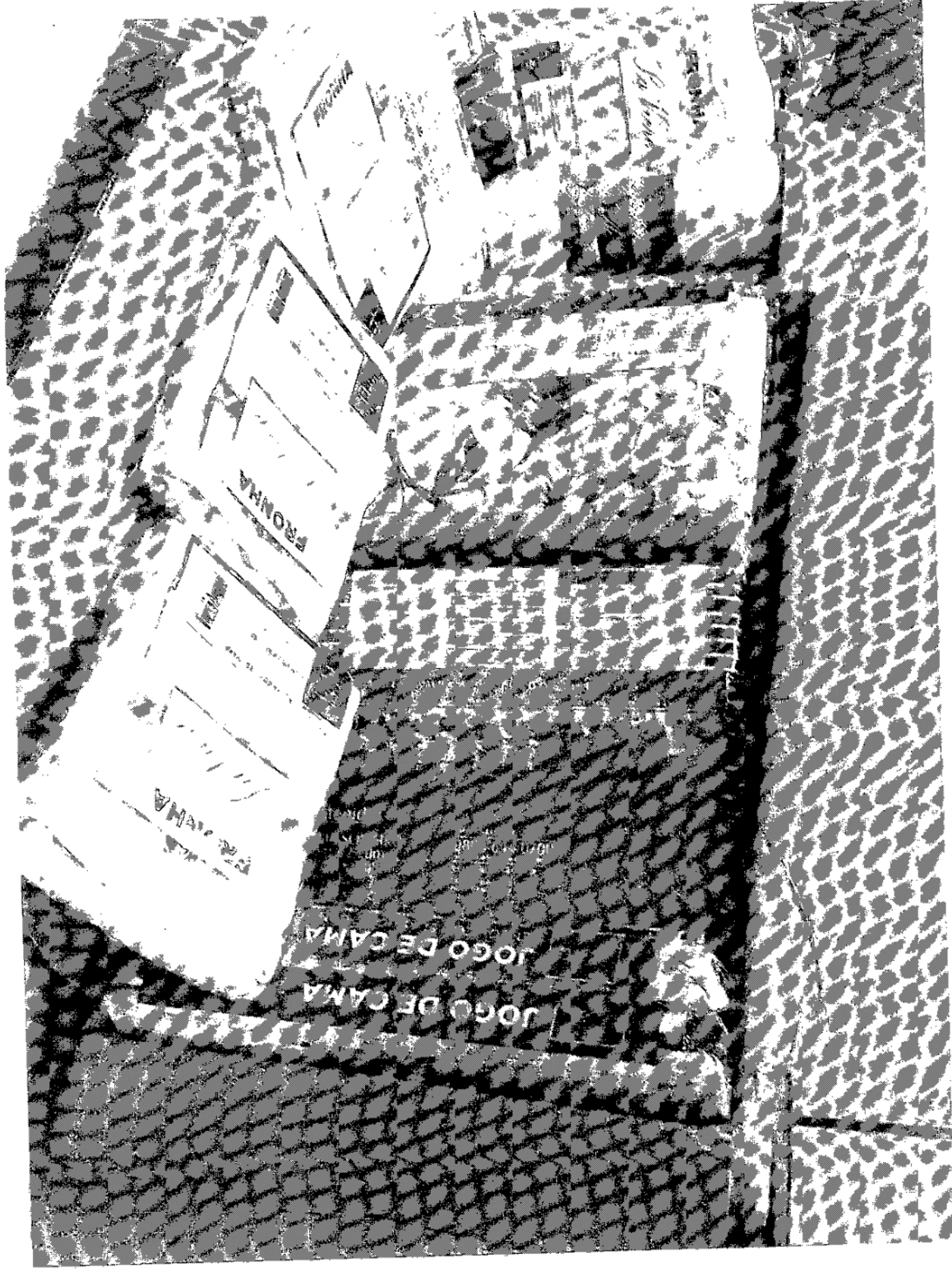

SISBB - SISTEMA DE INFORMACOES BANCO DO BRASIL
10/01/2024 - AUTOATENDIMENTO - 08.31.40
3038403038 0001

Comprovante Pix

CLIENTE: INSTITUICAO A C ALTOS
AGENCIA: 3038-4 CONTA: 18.004-1

=====

SOBRE A TRANSACAO

ID: E00000000202310181500035300613AG
CNPJ DO PAGADOR: 27.321.624/0001-67
VALOR: 2.238,00
DATA: 18/10/2023 - 05:39:11

PAGO PARA: Casa Domingos
CNPJ: 19.191.527/0001-79
CHAVE PIX: moveisdomingoss@gmail.com
INSTITUICAO: 00429890 CC CREDIAGRO
AGENCIA: 3103 - CONTA: 0000000000000049174
TIPO DE CONTA: Conta Corrente

Esta transação pode ser tarifada em até 0,99%,
com valor máximo de R\$ 10,00.

Notificacao enviada em: 18/10/2023 - 05:39:12

DOCUMENTO: 101801
AUTENTICACAO SISBB: D.B8D.554.8F9.D14.750

Central de Atendimento BB
4004 0001
Consultas, informacoes e servicos transacionais.

SAC BB
0800 729 0722
Informacoes, reclamacoes, cancelamento de produ-
tos e servicos.

Ouvidoria
0800 729 5678
Reclamacoes nao solucionadas nos canais
habituais agencia, SAC e Demais canais de
atendimento.

Atendimento a deficientes auditivos ou fala
0800 729 0088
Informacoes, reclamacoes, cancelamento de cartao
e outros produtos e servicos de Ouvidoria.

RECIBO DE ALUGUEL n° 10/2023

Recebemos de INSTITUIÇÃO DE APOIO DE CAMPOS ALTOS inscrita no CNPJ 27.321.524/0001-67, LOCATÁRIO do imóvel localizado a Rua Conde Príncipe n° 78 Curro Abadia, em UBERABA/MG, a quantia de R\$ 1.800,00 (Um Mil e Oitocentos Reais) referente ao aluguel período 17/10/2023 a 17/11/2023.

Para pagamento a Cleiza Fereira Rezende CPF: 248.413.006-10, Incorporação Imobiliária

Uberaba/MG, 17 de outubro de 2023.

Francimar de Paula Soares
Agente Imobiliário
CPF: 019.134.136-16

SISBB - SISTEMA DE INFORMACOES BANCO DO BRASIL
10/01/2024 - AUTOATENDIMENTO - 08.25.45
3038403038 0001

Comprovante Pix

CLIENTE: INSTITUICAO A C ALTOS
AGENCIA: 3038-4 CONTA: 18.004-1

=====

SOBRE A TRANSACAO

ID: E0000000020231017170826090198674
CNPJ DO PAGADOR: 27.321.624/0001-67
VALOR: 1.800,00
DATA: 17/10/2023 - 14:19:37

PAGO PARA: Francimar P Soares
CPF: ***.194.696-***
CHAVE PIX: 04919469616
INSTITUICAO: 08561701 PAGSEGURO S.A.
AGENCIA: 0001 - CONTA: 0000000000098287808
TIPO DE CONTA: Conta Corrente

Esta transação pode ser tarifada em até 0,99%,
com valor máximo de R\$ 10,00.

Notificacao enviada em: 17/10/2023 - 14:19:38

=====

DOCUMENTO: 101701
AUTENTICACAO SISBB: B.7B7.B7A.EB6.D63.19F

=====

Central de Atendimento BB
4004 0001
Consultas, informacoes e servicos transacionais.

SAC BB
0800 729 0722
Informacoes, reclamacoes, cancelamento de produ-
tos e servicos.

Ouvidoria
0800 729 5678
Reclamacoes nao solucionadas nos canais
habituais agencia, SAC e Demais canais de
atendimento.

Atendimento a deficientes auditivos ou fala
0800 729 0088
Informacoes, reclamacoes, cancelamento de cartao
e outros produtos e servicos de Ouvidoria.

Recabemos de SILVA E SILVA COMERCIO DE GAS LTDA, os produtos constantes da nota fiscal indicada ao lado: Data de emissão: 23/10/2023, Valor Total: R\$100,00, Destinatário: INSTITUCAO DE APOIO DE CAMPOS ALTOS RUA CONDE DE PRADOS, 478 - NOSSA SENHORA DA ABADIA - UBERABA/MG		NF-e Nº 000.006.886 SÉRIE: 1
DATA DE RECEBIMENTO	IDENTIFICAÇÃO E ASSINATURA DO RECEBEDOR	

IDENTIFICAÇÃO DO EMITENTE SILVA E SILVA COMERCIO DE GAS LTDA AVENIDA ORLANDO RODRIGUES DA CUNHA, 2080 LEBLON - UBERABA - MG CEP: 38026-500 Fone: (00)0000-0000		DANFE Documento Auxiliar da NOTA FISCAL ELETRÔNICA 0 - ENTRADA 1 - SAÍDA 1 Nº 000.006.886 SÉRIE: 1 FOLHA: 1/1	 CHAVE DE ACESSO 3123 1007 0841 9200 0100 5500 1000 0068 8618 0242 0128 Consulta de autenticidade no portal nacional da NF-e www.nfe.fazenda.gov.br/portal ou no site da Sefaz Autorizadora
NATUREZA DA OPERAÇÃO VENDA A VISTA		PROTOCOLO DE AUTORIZAÇÃO DE USO 131235632955953 23/10/2023 16:05:47	
INSCRIÇÃO ESTADUAL 701.339.084/0088	INSC. EST. DO SUBST. TRIBUTÁRIO	CNPJ 07.084.192/0001-00	

DESTINATÁRIO/REMETENTE		CNPJ/CPF/ME/Emprego	DATA DE EMISSÃO
NOME/RAZÃO SOCIAL INSTITUCAO DE APOIO DE CAMPOS ALTOS		27.321.624/0001-67	23/10/2023
ENDEREÇO RUA CONDE DE PRADOS, 478	BARRIO/DISTRITO NOSSA SENHORA DA ABADIA	CEP 38025-260	DATA DE SAÍDA/ENTRADA 23/10/2023
MUNICÍPIO UBERABA	UF MG	INSCRIÇÃO ESTADUAL	HORA DE SAÍDA 16:05:47

FATURA/DUPLICATA	
001	23/10/2023 R\$ 100,00

CÁLCULO DO IMPOSTO					
BASE DE CÁLCULO DO ICMS	VALOR DO ICMS	BASE DE CÁLCULO DO ICMS SUBSTITUIÇÃO	VALOR DO ICMS SUBSTITUIÇÃO	VALOR APROXIMADO DOS TRIBUTOS	VALOR TOTAL DOS PRODUTOS
0,00	0,00	0,00	0,00	30,75	100,00
VALOR DO FRETE	VALOR DO SEGURO	DESCONTO	OUTRAS DESPESAS ACESSÓRIAS	VALOR DO IPI	VALOR TOTAL DA NOTA
0,00	0,00	0,00	0,00	0,00	100,00

TRANSPORTADOR/VOLUMES TRANSPORTADOS					
RAZÃO SOCIAL	FRETE POR CONTA 0-Rem (CIF)	CODIGO ANTT	PLACA DO VEICULO	UF	CNPJ/CPF
ENDEREÇO	MUNICÍPIO	UF	INSCRIÇÃO ESTADUAL		
QUANTIDADE	ESPECIE	MARCA	NUMERAÇÃO	PESO BRUTO	PESO LÍQUIDO

DADOS DO PRODUTO/SERVIÇO												
CODIGO PRODUTO	DESCRIÇÃO DO PRODUTO/SERVIÇO	NCM/SH	CST	CFOP	UNID	QUANT.	VALOR UNITÁRIO	VALOR TOTAL	BC ICMS	VALOR ICMS	ALIQ ICMS	VALOR APROX TRIBUTOS
0001	GLP 13 Tributação: Unidade=KG Qtde=1 Valor=100,00 Código ANP : 210203001; UF de Consumo : MG;	27111910	061	5656	UN	1	100,0000	100,00	0,00	0,00	0	30,75

DADOS ADICIONAIS	RESERVA DO AIO FISCAL
INFORMAÇÕES COMPLEMENTARES ICMS monofásico sobre combustíveis cobrado anteriormente conforme Convenio ICMS 199/2022. Val Aprox Tributos R\$30,75 (30,75%) Fonte: IBPT Processo referenciado - Identificador: Sefaz, Origem: 0-SEFAZ;	

D-Link Sistemas 0800-888-9938 / E-mail: comerotat@istemasdlink.com.br



SISBB - SISTEMA DE INFORMACOES BANCO DO BRASIL
10/01/2024 - AUTOATENDIMENTO - 08.31.53
3038403038 0001

Comprovante Pix

CLIENTE: INSTITUICAO A C ALTOS
AGENCIA: 3038-4 CONTA: 18.004-1

=====

SOBRE A TRANSACAO

ID: E0000000020231023153823166397093
CNPJ DO PAGADOR: 27.321.624/0001-67
VALOR: 100,00
DATA: 23/10/2023 - 12:42:14

PAGO PARA: Silva Gas
CNPJ: 7.084.192/0001-00
CHAVE PIX: +5534996577750
INSTITUICAO: 25683475 CCLA VALE DO RIO GRANDE
AGENCIA: 3178 - CONTA: 0000000000005007470
TIPO DE CONTA: Conta Corrente

Esta transação pode ser tarifada em até 0,99%,
com valor máximo de R\$ 10,00.

Notificacao enviada em: 23/10/2023 - 12:42:16

=====

DOCUMENTO: 102301
AUTENTICACAO SISBB: 0.E3A.52B.729.91C.40D

=====

Central de Atendimento BB
4004 0001
Consultas, informacoes e servicos transacionais.

SAC BB
0800 729 0722
Informacoes, reclamacoes, cancelamento de produ-
tos e servicos.

Ouvidoria
0800 729 5678
Reclamacoes nao solucionadas nos canais
habituais agencia, SAC e Demais canais de
atendimento.

Atendimento a deficientes auditivos ou fala
0800 729 0088
Informacoes, reclamacoes, cancelamento de cartao
e outros produtos e servicos de Ouvidoria.

REFERENTE MÊS 11/2023





Extrato de Conta Corrente

Cliente: INSTITUICAO A G ALTOS

Agência: 3038-4 Conta: 18004-1

Lançamentos

Dia	Histórico	Valor
23/10/2023	Saldo Anterior	6.447,12 (+)
06/11/2023	Pix - Enviado	900,00 (-)
10/11/2023	06/11 16:20 FABIANA GOMES FIGUEIRAL Transferência recebida	2.700,00 (+)
17/11/2023	10/11 09:55 P M C A M SAU CONST Pix - Enviado	1.800,00 (-)
20/11/2023	17/11 15:29 francimar de paula soares Pix - Enviado	2.000,00 (-)
30/11/2023	20/11 10:46 SUPERMERCADO LEP'S LTDA S A L D O	4.447,12 (+)

Total Aplicações Financeiras 0,00
* Saldos por dia Base
Sujeitos a confirmação no momento da contratação



RECIBO

RS 900,00

Recebi: Instituição de Apoio de Campos Altos CNPJ 27.321.624/0001-67

A importância supracitada de: Novecentos Reais

Referente: Serviços Prestados na Casa de Apoio em Uberaba no período de 01/10/2023 a 31/10/2023

UBERABA/MG, 06 De novembro De 2023

Fabiano Gomes Figueira CPF: 052.578.506-05

SISBB - SISTEMA DE INFORMACOES BANCO DO BRASIL
10/01/2024 - AUTOATENDIMENTO - 08.32.10
3038403038 0001

Comprovante Pix

CLIENTE: INSTITUICAO A C ALTOS
AGENCIA: 3038-4 CONTA: 18.004-1

=====

SOBRE A TRANSACAO

ID: E0000000020231106191701534658520
CNPJ DO PAGADOR: 27.321.624/0001-67
VALOR: 900,00
DATA: 06/11/2023 - 16:20:15

PAGO PARA: Fabiana G Figueiral
CPF: ***.578.506-**
CHAVE PIX: +5534988866323
INSTITUICAO: 00360305 CAIXA ECONOMICA FEDERAL
AGENCIA: 0160 - CONTA: 12880000007705057949
TIPO DE CONTA: Conta Poupanca

Esta transação pode ser tarifada em até 0,99%,
com valor máximo de R\$ 10,00.

Notificacao enviada em: 06/11/2023 - 16:20:17

=====

DOCUMENTO: 110601
AUTENTICACAO SISBB: 6.0E0.CE2.AC4.060.4EB

Central de Atendimento BB
4004 0001
Consultas, informacoes e servicos transacionais.

SAC BB
0800 729 0722
Informacoes, reclamacoes, cancelamento de produ-
tos e servicos.

Ouvidoria
0800 729 5678
Reclamacoes nao solucionadas nos canais
habituais agencia, SAC e Demais canais de
atendimento.

Atendimento a deficientes auditivos ou fala
0800 729 0088
Informacoes, reclamacoes, cancelamento de cartao
e outros produtos e servicos de Ouvidoria.

RECIBO DE ALUGUEL nº 11/2023

Recebemos da INSTITUIÇÃO DE APOIO DE CAMPOS ALTOS inscrita no CNPJ nº 27.221.624/0001-67 LDC - TAP O do imóvel localizado na Rua Capão Preto nº 478 Bairro Abadia em UBERABA/MG a quantia de R\$ 1.800,00 (Mil e Oitocentos Reais) referente ao atual período 11/11/2023 a 11/11/2023.

Para pagamento a Cleusa Heron Rezende CPF: 248.413.815-10, responsável pelo imóvel.

Uberaba/MG, 17 de novembro de 2023.

Francimar de Paula Soares
Agente Imobiliário
CPF: 048.284.198-16

SISBB - SISTEMA DE INFORMACOES BANCO DO BRASIL
10/01/2024 - AUTOATENDIMENTO - 08.32.24
3038403038 0001

Comprovante Pix

CLIENTE: INSTITUICAO A C ALTOS
AGENCIA: 3038-4 CONTA: 18.004-1

=====

SOBRE A TRANSACAO

ID: E0000000020231117182456386594043
CNPJ DO PAGADOR: 27.321.624/0001-67
VALOR: 1.800,00
DATA: 17/11/2023 - 15:29:06

PAGO PARA: Francimar P Soares
CPF: ***.194.696-**
CHAVE PIX: 04919469616
INSTITUICAO: 08561701 PAGSEGURO S.A.
AGENCIA: 0001 - CONTA: 0000000000098287808
TIPO DE CONTA: Conta Pagamento

Esta transação pode ser tarifada em até 0,99%,
com valor máximo de R\$ 10,00.

Notificacao enviada em: 17/11/2023 - 15:29:07

=====

DOCUMENTO: 111701
AUTENTICACAO SISBB: D.86B.169.0F8.21C.ADF

Central de Atendimento BB
4004 0001
Consultas, informacoes e servicos transacionais.

SAC BB
0800 729 0722
Informacoes, reclamacoes, cancelamento de produ-
tos e servicos.

Ouvidoria
0800 729 5678
Reclamacoes nao solucionadas nos canais
habituais agencia, SAC e Demais canais de
atendimento.

Atendimento a deficientes auditivos ou fala
0800 729 0088
Informacoes, reclamacoes, cancelamento de cartao
e outros produtos e servicos de Ouvidoria.



INSTITUIÇÃO CASA DE APOIO DE CAMPOS ALTOS (EM UBERABA)

CNPJ: 27.321.624/0001-67

COTAÇÃO

Item	Descrição	Unid.	Quant.	R\$ Unit	R\$ Total
01	Limpador perfumado Dreams 3 lts	Unid.	10	R\$ 21,00	R\$ 210,00
02	Água sanitária 5 lts	Unid.	10	R\$ 16,20	R\$ 162,00
03	Papel Higiênico folha dupla 6/12	Unid.	10	R\$ 21,00	R\$ 210,00
04	Detergente em pó pct 1,6 kg	Unid.	10	R\$ 31,00	R\$ 310,00
05	Desinfetante 1 lt	Unid.	10	R\$ 9,20	R\$ 92,00
06	Limpador multiuso 3x1 1 lt	Unid.	10	R\$ 6,86	R 68,60
07	Açúcar Cristal 5 kg	Unid.	12	R\$ 19,50	R\$ 234,00
08	Óleo de soja refinado 900 ml	Unid.	20	R\$ 7,00	R\$ 140,00
09	Amaciante 5 lts	Unid.	10	R\$ 17,50	R\$ 175,00
10	Leite UHT integral 1 lt	Unid.	12	R\$ 6,20	R\$ 74,40
11	Saco de lixo 5x1 100 litros	Unid.	30	R\$ 5,00	R\$ 150,00
12	Vassoura ideal nº 6	Unid.	3	R\$ 31,00	R\$ 93,00
13	Rodo de madeira EVA 40 CM	Unid.	3	R\$ 12,00	R\$ 36,00
14	Balde concreto 12 lts	Unid.	3	R\$ 15,00	R\$ 45,00

Nome da empresa: Supermercado Lep's Ltda

CNPJ: 22.483.069/0001-56

Endereço: Av. José Bueno de Paula nº 185, centro, cep: 38.970-000

Email: lepssupermercado@gmail.com

Telefone: 37-3426-0784

Data: 13/11/2023

22.483.069/0001-56
Supermercado Lep's Ltda

Av. José Bueno de Paula, 185
Centro - CEP 38970-000
Campos Altos - MG

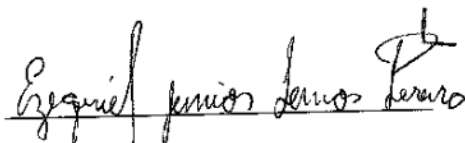
Assinatura

INSTITUIÇÃO CASA DE APOIO DE CAMPOS ALTOS (EM UBERABA)

CNPJ: 27.321.624/0001-67

COTAÇÃO

Item	Descrição	Unid.	Quant.	R\$ Unit	R\$ Total
01	Limpador perfumado Dreams 3 lts	Unid.	10	R\$ 21,32	R\$ 213,20
02	Água sanitária 5 lts	Unid.	10	R\$ 16,48	R\$ 164,80
03	Papel Higiênico folha dupla 6/12	Unid.	10	R\$ 21,50	R\$ 215,00
04	Detergente em pó pct 1,6 kg	Unid.	10	R\$ 31,15	R\$ 311,50
05	Desinfetante 1 lt	Unid.	10	R\$ 9,27	R\$ 92,70
06	Limpador multiuso 3x1 1 lt	Unid.	10	R\$ 6,98	R\$ 69,80
07	Açucar Cristal 5 kg	Unid.	12	R\$ 19,79	R\$ 237,48
08	Óleo de soja refinado 900 ml	Unid.	20	R\$ 7,17	R\$ 143,40
09	Amaciante 5 lts	Unid.	10	R\$ 17,99	R\$ 179,90
10	Leite UHT integral 1 lt	Unid.	12	R\$ 6,41	R\$ 76,92
11	Saco de lixo 5x1 100 litros	Unid.	30	R\$ 5,27	R\$ 158,10
12	Vassoura ideal nº 6	Unid.	3	R\$ 31,29	R\$ 93,87
13	Rodo de madeira EVA 40 CM	Unid.	3	R\$ 12,42	R\$ 37,26
14	Balde concreto 12 lts	Unid.	3	R\$ 15,59	R\$ 46,77

Nome da empresa: Ismael Supermercado Ltda

CNPJ: 01.962.411/0001-20

Endereço: RUA João Soares de Souza nº 360, centro, cep: 38.970-000

Email: ismaelsupermercado@hotmail.com

Telefone: (37)3426-1411

Data: 13/11/2023

Assinatura

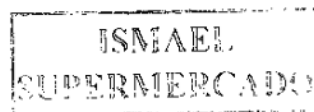

INSTITUIÇÃO CASA DE APOIO DE CAMPOS ALTOS (EM UBERABA)

CNPJ: 27.321.624/0001-67

COTAÇÃO

Item	Descrição	Unid.	Quant.	R\$ Unit	R\$ Total
01	Limpador perfumado Dreams 3 lts	Unid.	10	R\$ 21,30	R\$ 213,00
02	Água sanitária 5 lts	Unid.	10	R\$ 16,50	R\$ 165,00
03	Papel Higiênico folha dupla 6/12	Unid.	10	R\$ 21,48	R\$ 214,80
04	Detergente em pó pct 1,6 kg	Unid.	10	R\$ 31,10	R\$ 311,00
05	Desinfetante 1 lt	Unid.	10	R\$ 9,29	R\$ 92,90
06	Limpador multiuso 3x1 1 lt	Unid.	10	R\$ 6,99	R\$ 69,90
07	Açúcar Cristal 5 kg	Unid.	12	R\$ 19,75	R\$ 237,00
08	Óleo de soja refinado 900 ml	Unid.	20	R\$ 7,15	R\$ 143,00
09	Amaciante 5 lts	Unid.	10	R\$ 17,95	R\$ 179,50
10	Leite UHT integral 1 lt	Unid.	12	R\$ 6,38	R\$ 76,56
11	Saco de lixo 5x1 100 litros	Unid.	30	R\$ 5,25	R\$ 157,50
12	Vassoura ideal nº 6	Unid.	3	R\$ 31,30	R\$ 93,90
13	Rodo de madeira EVA 40 CM	Unid.	3	R\$ 12,40	R\$ 37,20
14	Balde concreto 12 lts	Unid.	3	R\$ 15,50	R\$ 46,50

Nome da empresa: GERALDO M. RODRIGUES (SACOLÃO CAMPEÃO)

CNPJ: 25.876.723/0001-80

Endereço: RUA TIRADENTE nº 535, CENTRO, CEP: 38.970-000

Email: OLIVEIRARODRIGUESMARGARETI@GMAIL.COM

Telefone: 3426-1506

Data: 14/11/2023

Margarete Oliveira Rodrigues

Assinatura

RECEBIMOS DE SUPERMERCADO LEPS LTDA OS PRODUTOS / SERVIÇOS CONSTANTES DA NOTA FISCAL INDICADO AO LADO
EMIÇÃO: 20/11/2023 - DEST. / REM: INSTITUICAO DE APOIO DE CAMPOS ALTOS - VALOR TOTAL: R\$ 2.000,00

DATA DE RECEBIMENTO: IDENTIFICAÇÃO E ASSINATURA DO RECEBEDOR

NF-e
Nº 000000623
SÉRIE 001

IDENTIFICAÇÃO DO EMITENTE
SUPERMERCADO LEPS LTDA
 JOSE BUENO DE PAULA, 185 - CENTRO
 - CEP: 38970-000 - CAMPOS ALTOS - MG
 TEL.: (37)3426-2155

DANFE
 DOCUMENTO AUXILIAR DA
 NOTA FISCAL ELETRÔNICA

0 - ENTRADA
 1 - SAÍDA 1
Nº 000000623 fl. 1 / 1
SÉRIE 001

CHAVE DE ACESSO
 3123 1122 4830 6900 0156 5500 1000 0006 2369 5300 2620

Consulta de autenticidade no portal nacional da NF-e
 www.nfe.fazenda.gov.br/portal
 ou no site da Sefaz Autorizadora

PROTÓCOLO DE AUTORIZAÇÃO DE USO
 631230022722143 20/11/2023 10:23:42

NATUREZA DE OPERAÇÃO
VENDA DE MERCADORIA ADQUIRIDA OU RECEBIDA DE TERCEIROS

INSCRIÇÃO ESTADUAL DO SUBST. TRIB. CNPJ / CPF
 1155797290079 22.483.069/0001-56

DESTINATÁRIO / REMETENTE

NOME / RAZÃO SOCIAL: **INSTITUICAO DE APOIO DE CAMPOS ALTOS** CNPJ / CPF: **27.321.624/0001-67** DATA DA EMISSÃO: **20/11/2023**

ENDEREÇO: **RUA CONDE PRADOS, 478 CASA** BAIRRO / DISTRITO: **ABADIA** CEP: **38970-000** DATA SAÍDA / ENTRADA: **20/11/2023**

MUNICÍPIO: **UBERABA** UF: **MG** INSCRIÇÃO ESTADUAL: HORA DA SAÍDA: **09:45:51**

DESCRIÇÃO	VALOR	DESCRIÇÃO	VALOR	DESCRIÇÃO	VALOR
Dinheiro	2.000,00				

CÁLCULO DO IMPOSTO

BASE DE CÁLCULO DO ICMS	VALOR DO ICMS	BASE CÁLC. ICMS SUBST.	VALOR DO ICMS SUBST.	VALOR TOTAL DOS PRODUTOS
0,00	0,00	0,00	0,00	2.000,00

VALOR DO IPTU	VALOR DO SEGURO	DESCONTO	OUTRAS DESP. ACESS.	VALOR DO IPI	VALOR TOTAL DA NOTA
0,00	0,00	0,00	0,00	0,00	2.000,00

TRANSPORTADOR / VOLUMES TRANSPORTADOS

RAZÃO SOCIAL: **9 - SEM FRETE** FRETE POR CONTA: CÓDIGO ANTT: PLACA DO VEÍCULO: UF: CNPJ / CPF:

ENDEREÇO: MUNICÍPIO: UF: INSCRIÇÃO ESTADUAL:

QUANTIDADE: ESPÉCIE: MARCA: NUMERAÇÃO: PESO BRUTO: PESO LÍQUIDO:

DANFE em Contingência - Impresso em decorrência de problemas técnicos
 Data / Hora da entrada em contingência: 20/11/2023 09:45:51 Motivo contingência: Serviço SEFAZ de origem retornou inativo ou inoperante

QUANTIDADE	DESCRIÇÃO DO PRODUTO / SERVIÇO	NUM. / SÉRIE	UNID. FISC.	CFOP	UNID.	QNTD.	VALOR UNITÁRIO	VALOR TOTAL	DESCONTO	BASE CÁLC. ICMS	VALOR ICMS	VALOR IPI	VALOR OUTROS	VALOR TOTAL
006390	LIMPADOR PERFUMADO DREAMS 3L	3402803	0500	5405	UN	10,0000	21,0000	210,00	0,00	0,00	0,00	0,00	0,00	210,00
009510	AGUA SANITARIA Q BOA 05 L	2828901	0500	5405	UN	10,0000	16,2000	162,00	0,00	0,00	0,00	0,00	0,00	162,00
022427	PAPEL HIGIENICO DUJETO F. DUPLA 6/12	4818100	0500	5405	UN	10,0000	21,0000	210,00	0,00	0,00	0,00	0,00	0,00	210,00
003824	DET PO OMO LAVAGEM PERFEITA 1,6 KG	3401208	0500	5405	UN	10,0000	31,0000	310,00	0,00	0,00	0,00	0,00	0,00	310,00
000518	DESINF. PINHO BRIL PLUS 1000ml	3808941	0102	5102	UN	10,0000	9,2000	92,00	0,00	0,00	0,00	0,00	0,00	92,00
023730	LIMP VEJA 3EM1 M USO 1LT	3305100	0500	5405	UN	10,0000	6,8800	68,80	0,00	0,00	0,00	0,00	0,00	68,80
000028	ACUCAR CRISTAL CORURUPE 5KG	1701900	0500	5405	UN	12,0000	19,5000	234,00	0,00	0,00	0,00	0,00	0,00	234,00
009869	OLEO DE SOJA REFINADO ABC 900ML	1507901	0102	5102	UN	20,0000	7,0000	140,00	0,00	0,00	0,00	0,00	0,00	140,00
004567	AMACIANTE BABY SOFT 5LTS	3809919	0500	5405	UN	10,0000	17,5000	175,00	0,00	0,00	0,00	0,00	0,00	175,00
000948	LEITE ESTER. CEMILANT L. VIDA 1L	0401201	0500	5405	UN	12,0000	6,2000	74,40	0,00	0,00	0,00	0,00	0,00	74,40
084245	SACO LIXO TOURAO 5X1 100LTS	3923219	0500	5405	UN	30,0000	5,0000	150,00	0,00	0,00	0,00	0,00	0,00	150,00
000917	VASSOURA IDEAL N 6	9603100	0102	5102	UN	3,0000	31,0000	93,00	0,00	0,00	0,00	0,00	0,00	93,00
008441	RODO MADEIRA EVA 40 CM	9603900	0102	5102	UN	3,0000	12,0000	36,00	0,00	0,00	0,00	0,00	0,00	36,00
011575	BALDE CONCRETO 12 L	3924900	0500	5405	UN	3,0000	15,0000	45,00	0,00	0,00	0,00	0,00	0,00	45,00

DADOS ADICIONAIS

INFORMAÇÕES COMPLEMENTARES
DANFE EM CONTINGÊNCIA, IMPRESSO EM DECORRÊNCIA DE PROBLEMAS TÉCNICOS

RESERVALDO AO FISCO

Log: Informática (37)3322-2149 - E-fisco 2 0 1002



Cod. de Autenticidade do Doc.: 09H6.1753.204V.420W.6076 - ZeroPapel - PREFEITURA DE CAMPOS ALTOS - MG

Pag.: 65 / 113 ID. do Doc.: A3.46E - 10/04/2024 - 09:53:04 - ASSINADO POR(S): CPF:539.191.916-0 CPF:590.351.919-3 CPF:082.041.916-6 CPF:092.621.916-4 CPF:139.111.916-2

SISBB - SISTEMA DE INFORMACOES BANCO DO BRASIL
10/01/2024 - AUTOATENDIMENTO - 08.32.38
3038403038 0001

Comprovante Pix

CLIENTE: INSTITUICAO A C ALTOS
AGENCIA: 3038-4 CONTA: 18.004-1

=====

SOBRE A TRANSACAO

ID: E0000000020231120134301137642261
CNPJ DO PAGADOR: 27.321.624/0001-67
VALOR: 2.000,00
DATA: 20/11/2023 - 10:46:36

PAGO PARA: Supermercado Lep'S Ltda
CNPJ: 22.483.069/0001-56
CHAVE PIX: 22483069000156
INSTITUICAO: 00429890 CC CREDIAGRO
AGENCIA: 3103 - CONTA: 0000000000000031771
TIPO DE CONTA: Conta Corrente

Esta transação pode ser tarifada em até 0,99%,
com valor máximo de R\$ 10,00.

Notificacao enviada em: 20/11/2023 - 10:46:37

DOCUMENTO: 112001
AUTENTICACAO SISBB: 8.D6F.AC0.C65.EF7.042

Central de Atendimento BB
4004 0001
Consultas, informacoes e servicos transacionais.

SAC BB
0800 729 0722
Informacoes, reclamacoes, cancelamento de produ-
tos e servicos.

Ouvidoria
0800 729 5678
Reclamacoes nao solucionadas nos canais
habituais agencia, SAC e Demais canais de
atendimento.

Atendimento a deficientes auditivos ou fala
0800 729 0088
Informacoes, reclamacoes, cancelamento de cartao
e outros produtos e servicos de Ouvidoria.

REFERENTE MÊS 12/2023





Extrato de Conta Corrente

Cliente: INSTITUICAO A C ALTOS

Agência: 3038-4 Conta: 18004-1

Lançamentos

Dia	Histórico	Valor
20/11/2023	Saldo Anterior	4.447,12 (+)
07/12/2023	Transferência recebida	2.700,00 (+)
	07/12 16:14 P M C A M SAU CONST	
07/12/2023	Pix - Rejeitado	900,00 (+)
	07/12 11:13 Erro ao enviar mensagem: A	
07/12/2023	Pix - Enviado	900,00 (-)
	07/12 11:13 Fabiana Gomes Figueiral	
07/12/2023	Pix - Enviado	900,00 (-)
	07/12 15:11 Fabiana Gomes Figueiral	
19/12/2023	Pix - Enviado	1.800,00 (-)
	19/12 14:23 Francimar De Paula Soares	
31/12/2023	S A L D O	4.447,12 (+)

Total Aplicações Financeiras 0,00

* Saldos por dia Base

Sujeitos a confirmação no momento da contratação



RECIBO

RS 900,00

Recebi: Instituição de Apoio de Campos Altos CNPJ 27.321.624/0001-67

A importância supracitada de: Novecentos Reais

Referente: Serviços Prestados na Casa de Apoio em Uberaba no período de 01/11/2023 a 30/11/2023

UBERABA/MG, 07 De Dezembro De 2023

Fabiana Gomes Figueiral

Fabiana Gomes Figueiral CPF: 052.578.506-05



SISBB - SISTEMA DE INFORMACOES BANCO DO BRASIL
10/01/2024 - AUTOATENDIMENTO - 08.32.56
3038403038 0001

Comprovante Pix

CLIENTE: INSTITUICAO A C ALTOS
AGENCIA: 3038-4 CONTA: 18.004-1

=====

SOBRE A TRANSACAO

ID: E0000000020231207173917679437649
CNPJ DO PAGADOR: 27.321.624/0001-67
VALOR: 900,00
DATA: 07/12/2023 - 15:11:45

PAGO PARA: Fabiana G Figueiral
CPF: ***.578.506-**
CHAVE PIX: +5534988866323
INSTITUICAO: 00360305 CAIXA ECONOMICA FEDERAL
AGENCIA: 0160 - CONTA: 1288000007705057949
TIPO DE CONTA: Conta Poupanca

Esta transação pode ser tarifada em até 0,99%,
com valor máximo de R\$ 10,00.

Notificacao enviada em: 07/12/2023 - 15:11:46

=====

DOCUMENTO: 120702
AUTENTICACAO SISBB: 4.8C7.4E2.BC6.692.93C

Central de Atendimento BB
4004 0001
Consultas, informacoes e servicos transacionais.

SAC BB
0800 729 0722
Informacoes, reclamacoes, cancelamento de produ-
tos e servicos.

Ouvidoria
0800 729 5678
Reclamacoes nao solucionadas nos canais
habituais agencia, SAC e Demais canais de
atendimento.

Atendimento a deficientes auditivos ou fala
0800 729 0088
Informacoes, reclamacoes, cancelamento de cartao
e outros produtos e servicos de Ouvidoria.

RECIBO DE ALUGUEL nº 12/2023

Recebemos de INSTITUIÇÃO DE APOIO DE CAMPOS ALTOS inscrito no CNPJ 27.321.624/0001-60, LOCATÁRIO do imóvel localizado a Rua Conde Prado nº 478, Bairro Anadia, em UBERABA/MG, a quantia de R\$ 1.800,00 (Hum Mil e Oitocentos Reais) referente ao aluguel período 17/12/2023 a 17/01/2024.

Para pagamento a Cleusa Pereira Rezende CPF: 248.413.466-10, locador(a) do imóvel.

Uberaba/MG, 17 de Dezembro de 2023.

Francimar de Paula Soares
Agente Imobiliário
CPF: 049.194.696-16

SISBB - SISTEMA DE INFORMACOES BANCO DO BRASIL
10/01/2024 - AUTOATENDIMENTO - 08.33.11
3038403038 0001

Comprovante Pix

CLIENTE: INSTITUICAO A C ALTOS
AGENCIA: 3038-4 CONTA: 18.004-1

=====

SOBRE A TRANSACAO

ID: E0000000020231219170910332988954
CNPJ DO PAGADOR: 27.321.624/0001-67
VALOR: 1.800,00
DATA: 19/12/2023 - 14:23:06

PAGO PARA: Francimar P Soares
CPF: ***.194.696-**
CHAVE PIX: 04919469616
INSTITUICAO: 08561701 PAGSEGURO S.A.
AGENCIA: 0001 - CONTA: 0000000000098287808
TIPO DE CONTA: Conta Corrente

Esta transação pode ser tarifada em até 0,99%,
com valor máximo de R\$ 10,00.

Notificacao enviada em: 19/12/2023 - 14:23:07

=====

DOCUMENTO: 121901
AUTENTICACAO SISBB: D.676.1BD.9A0.E63.998

=====

Central de Atendimento BB
4004 0001
Consultas, informacoes e servicos transacionais.

SAC BB
0800 729 0722
Informacoes, reclamacoes, cancelamento de produ-
tos e servicos.

Ouvidoria
0800 729 5678
Reclamacoes nao solucionadas nos canais
habituais agencia, SAC e Demais canais de
atendimento.

Atendimento a deficientes auditivos ou fala
0800 729 0088
Informacoes, reclamacoes, cancelamento de cartao
e outros produtos e servicos de Ouvidoria.

INSTITUIÇÃO CASA DE APOIO DE CAMPOS ALTOS (EM UBERABA)

CNPJ: 27.321.624/0001-67

PRESTAÇÃO DE CONTAS

JANEIRO/2024





Extrato de Conta Corrente

Cliente: INSTITUICAO A C ALTOS

Agência: 3038-4 Conta: 18004-1

Lançamentos

Dia	Histórico	Valor
19/12/2023	Saldo Anterior	4.447,12 (+)
11/01/2024	Pix - Rejeitado	900,00 (+)
	11/01 14:48 Erro. Pix nao efetuado.	
11/01/2024	Pix - Enviado	900,00 (-)
	11/01 14:48 Fabiana Gomes Figueiral	
15/01/2024	Pix - Enviado	100,00 (-)
	15/01 08:47 Silva Gas	
15/01/2024	Pix - Enviado	900,00 (-)
	15/01 08:47 Fabiana Gomes Figueiral	
17/01/2024	Pix - Enviado	1.980,00 (-)
	17/01 15:55 Francimar De Paula Soares	
30/01/2024	Pagamento conta luz	261,00 (-)
	CEMIG DISTRIBUICAO	
31/01/2024	Pagamento de Boleto	898,53 (-)
	MUNICIPIO DE UBERABA	
31/01/2024	S A L D O	307,59 (+)

Total Aplicações Financeiras

0,00

* Saldos por dia Base

Sujeitos a confirmação no momento da contratação



Recebemos de SILVA E SILVA COMERCIO DE GAS LTDA, os produtos constantes da nota fiscal indicada ao lado; Data de emissão:15/01/2024,Valor Total: R\$100,00, Destinatário: INSTITUICAO DE APOIO DE CAMPOS ALTOS RUA CONDE DE PRADOS, 478 - NOSSA SENHORA DA ABADIA - UBERABA/MG

NF-e
Nº 000.007.047
SÉRIE: 1

IDENTIFICAÇÃO DO EMITENTE	DANFE Documento Auxiliar da NOTA FISCAL ELETRÔNICA	
SILVA E SILVA COMERCIO DE GAS LTDA	0 - ENTRADA 1 - SAÍDA 1	CHAVE DE ACESSO 3124 0107 0841 9200 0100 5500 1000 0070 4712 7547 2980
AVENIDA ORLANDO RODRIGUES DA CUNHA, 2080 LEBLON - UBERABA - MG CEP: 38026-500 Fone: (00)0000-0000	Nº 000.007.047 SÉRIE: 1 FOLHA: 1/1	Consulta de autenticidade no portal nacional da NF-e www.nfe.fazenda.gov.br/portal ou no site da Sefaz Autorizadora
NATUREZA DA OPERAÇÃO VENDA A VISTA		PROTOCOLO DE AUTORIZAÇÃO DE USO 131245770462994 15/01/2024 08:39:03
INSCRIÇÃO ESTADUAL 701.339.084/0088	INSC. EST. DO SUBST. TRIBUTÁRIO	CNPJ 07.084.192/0001-00

DESTINATÁRIO/REMETENTE		CNPJ/CPF/RG/RAZÃO SOCIAL	DATA DE EMISSÃO
INSTITUICAO DE APOIO DE CAMPOS ALTOS		27.321.624/0001-67	15/01/2024
RUA CONDE DE PRADOS, 478		BARRIO/DISTRITO NOSSA SENHORA DA ABADIA	DATA DE SAÍDA/ENTRADA 15/01/2024
UBERABA		CEP 38025-260	HORA DE SAÍDA 08:39:05
FONE/FAX (37)3426-1323		UF MG	INSCRIÇÃO ESTADUAL

FATURA/DUPLICATA

CÁLCULO DO IMPOSTO		BASE DE CÁLCULO DO ICMS		VALOR DO ICMS		BASE DE CÁLCULO DO ICMS SUBSTITUIÇÃO		VALOR DO ICMS SUBSTITUIÇÃO		VALOR APROXIMADO DOS TRIBUTOS		VALOR TOTAL DOS PRODUTOS	
0,00		0,00		0,00		0,00		0,00		30,75		100,00	
VALOR DO FRETE		VALOR DO SEGURO		DESCONTO		OUTRAS DESPESAS ACESSÓRIAS		VALOR DO IPI		VALOR TOTAL DA NOTA		100,00	
0,00		0,00		0,00		0,00		0,00					

TRANSPORTADOR/VOLUMES TRANSPORTADOS		FRETE POR CONTA	CÓDIGO ANTT	PLACA DO VEÍCULO	UF	CNPJ/CPF
RAZÃO SOCIAL		0-Rem (CIF)				
ENDEREÇO		MUNICÍPIO			UF	INSCRIÇÃO ESTADUAL
QUANTIDADE	ESPÉCIE	MARCA	NUMERAÇÃO	PESO BRUTO	PESO LÍQUIDO	

CÓDIGO PRODUTO	DESCRIÇÃO DO PRODUTO/SERVIÇO	NCM/SH	GST	CFOP	UNID.	QUANT.	VALOR UNITÁRIO	VALOR TOTAL	BC ICMS	VALOR ICMS	ALÍQ. ICMS	VAL. APROX. TRIBUTOS
0001	GLP 13 Tributação: Unidade=KG Qtde=1 Valor=100,00 Código ANP : 210203001; UF de Consumo : MG;	27111910	061	5656	UN	1	100,0000	100,00	0,00	0,00	0	30,75

DADOS ADICIONAIS	RESERVADO AO FISCO
INFORMAÇÕES COMPLEMENTARES ICMS monofásico sobre combustíveis cobrado anteriormente conforme Convenio ICMS 199/2022. Val Aprox Tributos R\$30,75 (30,75%) Fonte: IBPT Processo referenciado - identificador: Sefaz, Origem: 0-SEFAZ;	



SISBB - SISTEMA DE INFORMACOES BANCO DO BRASIL
16/02/2024 - AUTOATENDIMENTO - 15.40.29
3038403038 0001

Comprovante Pix

CLIENTE: INSTITUICAO A C ALTOS
AGENCIA: 3038-4 CONTA: 18.004-1

=====

SOBRE A TRANSACAO

ID: E0000000020240115113511121504802
CNPJ DO PAGADOR: 27.321.624/0001-67
VALOR: 100,00
DATA: 15/01/2024 - 08:47:03

PAGO PARA: Silva Gas
CNPJ: 7.084.192/0001-00
CHAVE PIX: +5534996577750
INSTITUICAO: 25683475 CCLA VALE DO RIO GRANDE
AGENCIA: 3178 - CONTA: 0000000000005007470
TIPO DE CONTA: Conta Corrente

Esta transação pode ser tarifada em até 0,99%,
com valor máximo de R\$ 10,00.

Notificacao enviada em: 15/01/2024 - 08:47:04

=====

DOCUMENTO: 011501
AUTENTICACAO SISBB: F.F76.568.361.089.FDB

=====

Aceita Pix? E o jeito mais rapido de vender. Seu
cliente paga e voce recebe em segundos. Cadastre
sua chave Pix PJ no BB Digital, App ou agencias.

=====

Central de Atendimento BB
4004 0001
Consultas, informacoes e servicos transacionais.

SAC BB
0800 729 0722
Informacoes, reclamacoes, cancelamento de produ-
tos e servicos.

Ouvidoria
0800 729 5678
Reclamacoes nao solucionadas nos canais
habituais agencia, SAC e Demais canais de
atendimento.

Atendimento a deficientes auditivos ou fala
0800 729 0088

Informações, reclamações, cancelamento de cartões
e outros produtos e serviços de Ouvidoria.



RECIBO DE ALUGUEL N° 017/2024

RE: JUZGADO DE INST. TIPOCÃO DE APOIO DE CAMPOS ALTOS INVENIO DE CIP
N° 21.8.41001 RT. 2024 PARIDUOT Y se localiza a 1011 Lda de P. 2024
de m. A. 2024, em UBERABO/M.S. Quantidade de R\$ 1.000,00 (Um mil e cem reais)
p. 2024 (2024) em frente ao al. 17/01/2024 e 17/07/2024
Firma pagamento a Cl. 2024 Família Bezerra de CPF: 249.413.403-19, ora sub. (2024)
m. 2024

Uberaba/M.S. 17 de Junho de 2024

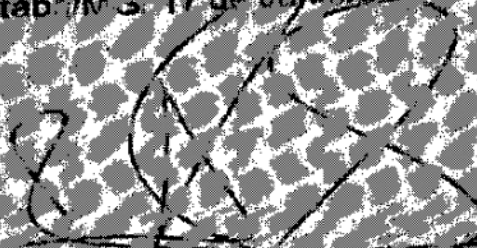
Francimar de Paula Soares
Agente Imobiliário
CPF: 049.134.896-16

SISBB - SISTEMA DE INFORMACOES BANCO DO BRASIL
16/02/2024 - AUTOATENDIMENTO - 15.41.13
3038403038 0001

Comprovante Pix

CLIENTE: INSTITUICAO A C ALTOS
AGENCIA: 3038-4 CONTA: 18.004-1

=====

SOBRE A TRANSACAO

ID: E0000000020240117182714523580308
CNPJ DO PAGADOR: 27.321.624/0001-67
VALOR: 1.980,00
DATA: 17/01/2024 - 15:55:33

PAGO PARA: Francimar P Soares
CPF: ***.194.696-**
CHAVE PIX: 04919469616
INSTITUICAO: 08561701 PAGSEGURO S.A.
AGENCIA: 0001 - CONTA: 0000000000098287808
TIPO DE CONTA: Conta Pagamento

Esta transação pode ser tarifada em até 0,99%,
com valor máximo de R\$ 10,00.

Notificacao enviada em: 17/01/2024 - 15:55:34

DOCUMENTO: 011701
AUTENTICACAO SISBB: 6.B1E.D68.B05.072.COE
=====

Aceita Pix? E o jeito mais rapido de vender. Seu
cliente paga e voce recebe em segundos. Cadastre
sua chave Pix PJ no BB Digital, App ou agencias.
=====

Central de Atendimento BB
4004 0001
Consultas, informacoes e servicos transacionais.

SAC BB
0800 729 0722
Informacoes, reclamacoes, cancelamento de produ-
tos e servicos.

Ouvidoria
0800 729 5678
Reclamacoes nao solucionadas nos canais
habituais agencia, SAC e Demais canais de
atendimento.

Atendimento a deficientes auditivos ou fala
0800 729 0088



Informações, reclamações, cancelamento de cartão
e outros produtos e serviços de Ouvidoria.



INSTITUÇÃO DE APOIO DE DAMIÃO
ALTOSS
RUA CONDÉ DE PRADOS 474 CS

Nº DO CLIENTE: 7203009271

NOSSA SENHORA DA ABADIA
UBERABA - MG
CEP: 38026200

Nº da Medição	Subscrição	Tipologia
3000465211	RESIDENCIAL	Residência
Medida	Medida	Medida
15/02	1/0	15/02
		Tarifa Convencional

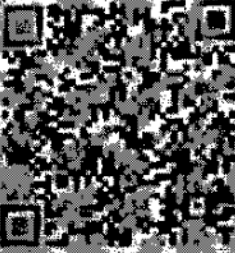

Controlador: 3201021771861004 Data de emissão: 15/01/2024 08:37:22
NOTA FISCAL Nº 101.3716 SF 16.000 Data de emissão: 15/01/2024

CPF do consumidor: 31.4010699-1 (RDU:00116660001101197112050040783)
EMITIDA EM CONTINÚO INCLUSIVE FUNDETE: AL. ORITAC O
Documento Auxiliar da Nota Fiscal de Energia Elétrica Padrão
Consulte a chave de acesso em: <http://www.spod.fazenda.gov.br/validar>

Grupo de Medição	Medição	Leitura Anterior	Leitura Atual	Constante de Multiplicação	Consumo em Wh
Energia Elétrica	AP 227 17157	2178	2405	1	227

Transmissão	Unid.	Quantidade	Valor	ICMS	Base de Cálculo Aliquot.	ICMS	Taxa	Taxa	
		Unid.							
Energia Elétrica	KWh	227	0,00543123	6,07	1,75	16,25	11,00	0,03	0,745,5000

Conto Custeio Alum. Fôl. Ja.	3,58
Taxa 2% sobre o valor de 1/2013	3,46
Preço IPCA/CPM. Fôl. Ja 1/2013	0,11
Imp. 1% sobre o valor de 1/2013	0,67

26 X 775 76 X 5

SISBB - SISTEMA DE INFORMACOES BANCO DO BRASIL
16/02/2024 - AUTOATENDIMENTO - 15.41.30
3038403038 SEGUNDA VIA 0001

COMPROVANTE DE PAGAMENTO

CLIENTE: INSTITUICAO A C ALTOS
AGENCIA: 3038-4 CONTA: 18.004-1

=====
Convenio CEMIG DISTRIBUICAO

Codigo de Barras 83690000002-4 61000138002-7
51903105311-8 08120543635-5

Data do pagamento 30/01/2024
Valor Total 261,00

DOCUMENTO: 013001

AUTENTICACAO SISBB: 4.444.30D.A30.1A0.413
=====

Aceita Pix? E o jeito mais rapido de vender. Seu
cliente paga e voce recebe em segundos. Cadastre
sua chave Pix PJ no BB Digital, App ou agencias.





Prefeitura Municipal de Uberaba

SECRETARIA MUNICIPAL DA FAZENDA - DEPARTAMENTO DE TRIBUTAÇÃO E ARRECADAÇÃO

GAM - GUIA DE ARRECADAÇÃO MUNICIPAL - I.P.T.U. 2024

PIX



Especificação da Guia			
Imóvel: 52278	Exercício: 2024 Parcela: Única Vencimento: 31-01-2024 Valor Total: 898,53		
Dados do Contribuinte			
Código - Nome:	202249 - AMADA EXPEDITA PEREIRA RESENDE (ESPÓLIO)		
CPF/CNPJ:	123.154.861-49		
Endereço:	RUA CONDE DE PRADOS, 478 ABADIA UBERABA MG		
Dados Cadastrais do Imóvel			
Inscrição Cadastral:	5.11.02.07.0040.001		
Endereço:	Rua CONDE DE PRADOS, 478 ABADIA CEP: 38025260		
Loteamento:	Lote: - Quadra:		
Medidas e Valores do Imóvel			
Área do Terreno:	258	Valor Venal Terreno:	116100
Área Construída:	182.09	Valor Venal Construção:	144942.91
		Valor Venal do Imóvel:	261042.91
Imposto Territorial:	0,00	Total dos Tributos e Taxas:	1.057,09
Imposto Predial:	1.057,09	Descontos:	158,56
		Juros:	0,00
		Multas:	0,00
		Correção Monetária:	0,00
		Valor Total da Guia:	898,53

AUTENTICAÇÃO MECÂNICA

VIA CONTRIBUINTE

AUTENTICAÇÃO MECÂNICA

VIA ÓRGÃO ARRECADADOR

BANCO DO BRASIL		001-9	00190.00009 03560.389128					
		34966.878174 4 96120000089853						
Nº DO DOCUMENTO	52278 - 5.11.02.07.0040.001	LOCAL DE PAGAMENTO	PAGÁVEL PREFERENCIALMENTE NO BANCO DO BRASIL	PARCELA	Única	VENCIMENTO	31-01-2024	
VENCIMENTO	31-01-2024	CEDENTE			Prefeitura Municipal de Uberaba		AGÊNCIA/COD. CEDENTE	3560389
AGÊNCIA/COD. CEDENTE	3560389	DATA DOCUMENTO	01-01-2024	Nº DO DOCUMENTO	52278 - 5.11.02.07.0040.001	ESPÉCIE DOCTO	OU	
		ACEITE	N	DATA PROCESS.	30-01-2024	NOSSO NÚMERO/COD. DOCUMENTO		00035603891234966878

<https://prefeitura.uberaba.mg.gov.br/portalcidadao/#78c3e513dd43cb27d8a3e2f376196ffc656d7ea577b2c6fb4c8d1b7eca21c019ed13ba0d97cfe...>



30/01/2024, 16:51

Portal do Cidadão

Nosso Número/COD. DOCUMENTO 00035603891234966878	USO DO BANCO	CARTEIRA	ESPÉCIE DE MOEDA R\$	QUANTIDADE DE MOEDA	VALOR DA MOEDA	(=) VALOR DO DOCUMENTO 1.057,09
--	--------------	----------	--------------------------------	---------------------	----------------	---

(=) VALOR DO DOCUMENTO 1.057,09	(-) DESCONTO / ABATIMENTO 158,56
(-) DESCONTO / ABATIMENTO 158,56	(+) JUROS 0,00
(-) OUTRAS DEDUÇÕES	(+) MORA / MULTA 0,00
(+) MORA / MULTA	(+) OUTROS ACRÉSCIMOS 0,00
(+) OUTROS ACRÉSCIMOS	(=) VALOR COBRADO 898,53

(=) VALOR COBRADO 898,53	SACADO	INSCRIÇÃO CADASTRAL 5.11.02.07.0040.001
CEDENTE Prefeitura Municipal de Uberaba	AMADA EXPEDITA PEREIRA RESENDE (ESPÓLIO)	
	123.154.861-49	
	RUA CONDE DE PRADOS, 478 ABADIA UBERABA MG	

PARCELA: Única RECIBO DO SACADO AUTENTICAÇÃO NO VERSO SACADO AMADA EXPEDITA PEREIRA RESENDE (ESPÓLIO)	FICHA DE COMPENSAÇÃO AUTENTICAÇÃO NO VERSO 
---	--

Cod. de Autenticidade do Doc.: 09H6.1753.204V.420W.6076 - ZeroPapel - PREFEITURA DE CAMPOS ALTOS - MG

<https://prefeitura.uberaba.mg.gov.br/portalcidadao/#78c3e513dd43cb27d8a3e2f376196ffc656d7ea577b2c6fb4c8d1b7eca21c019ed13ba0d97cfe...>



Pag.: 84 / 113 ID. do Doc.: A3.46E - 10/04/2024 - 09:53:04 - ASSINADO POR(5): CPF:539.19*.*6-0 CPF:590.35*.*9-3 CPF:082.04*.*6-6 CPF:092.62*.*6-4 CPF:139.11*.*6-2

16/02/2024 - BANCO DO BRASIL - 15:41:46
303803038 0001

COMPROVANTE DE PAGAMENTO DE TITULOS

CLIENTE: INSTITUICAO A C ALTOS
AGENCIA: 3038-4 CONTA: 18.004-1

=====

BANCO DO BRASIL

00190000090356038912834966878174496120000089853

BENEFICIARIO:

MUNICIPIO DE UBERABA

NOME FANTASIA:

MUNICIPIO DE UBERABA

CNPJ: 18.428.839/0001-90

PAGADOR:

AMADA EXPEDITA PEREIRA RESENDE (ESP

CPF: 123.154.861-49

NR. DOCUMENTO	13.101
NOSSO NUMERO	35603891234966878
CONVENIO	03560389
DATA DE VENCIMENTO	31/01/2024
DATA DO PAGAMENTO	31/01/2024
VALOR DO DOCUMENTO	898,53
VALOR COBRADO	898,53

NR.AUTENTICACAO A.60D.D3B.A07.A52.PF0

Central de Atendimento BB
4004 0001 Capitais e regioes metropolitanas
0800 729 0001 Demais localidades.
Consultas, informacoes e servicos transacionais.

SAC BB
0800 729 0722
Informacoes, reclamacoes, cancelamento de
produtos e servicos.

Ouvidoria
0800 729 5678
Reclamacoes nao solucionadas nos canais
habituais agencia, SAC e demais canais de
atendimento.

Atendimento a Deficientes Auditivos ou de Fala
0800 729 0088
Informacoes, reclamacoes, cancelamento de cartao,
outros produtos e servicos de Ouvidoria.



RECIBO

R\$ 600,00

Recebo: Instituição de Ensino Superior Mais CAPJ 75.371.524/0001-8

A importância supracitada de R\$ 600,00

referente a prestação de serviços de consultoria em Parametrização de L.P.A.

PROF. PA. MARIS FERREIRA OLIVEIRA

CPF: 030.447.983-00

Identificação: 115.000.172-052.57.348 0.



SISBB - SISTEMA DE INFORMACOES BANCO DO BRASIL
16/02/2024 - AUTOATENDIMENTO - 15.40.53
3038403038 0001

Comprovante Pix

CLIENTE: INSTITUICAO A C ALTOS
AGENCIA: 3038-4 CONTA: 18.004-1

=====

SOBRE A TRANSACAO

ID: E0000000020240115113417605935142
CNPJ DO PAGADOR: 27.321.624/0001-67
VALOR: 900,00
DATA: 15/01/2024 - 08:47:56

PAGO PARA: Fabiana G Figueiral
CPF: ***.578.506-**
CHAVE PIX: +5534988866323
INSTITUICAO: 00360305 CAIXA ECONOMICA FEDERAL
AGENCIA: 0160 - CONTA: 12880000007705057949
TIPO DE CONTA: Conta Poupanca

Esta transação pode ser tarifada em até 0,99%,
com valor máximo de R\$ 10,00.

Notificacao enviada em: 15/01/2024 - 08:47:57

=====

DOCUMENTO: 011502
AUTENTICACAO SISBB: 3.9C7.3C7.483.32C.1E7

=====

Aceita Pix? E o jeito mais rapido de vender. Seu
cliente paga e voce recebe em segundos. Cadastre
sua chave Pix PJ no BB Digital, App ou agencias.

=====

Central de Atendimento BB
4004 0001
Consultas, informacoes e servicos transacionais.

SAC BB
0800 729 0722
Informacoes, reclamacoes, cancelamento de produ-
tos e servicos.

Ouvidoria
0800 729 5678
Reclamacoes nao solucionadas nos canais
habituais agencia, SAC e Demais canais de
atendimento.

Atendimento a deficientes auditivos ou fala
0800 729 0088



Informacoes, reclamacoes, cancelamento de cartao
e outros produtos e servicos de Ouvidoria.



INSTITUIÇÃO CASA DE APOIO DE CAMPOS ALTOS (EM UBERABA)

CNPJ: 27.321.624/0001-67

PRESTAÇÃO DE CONTAS

FEVEREIRO/2024





Extrato de Conta Corrente

Cliente: INSTITUICAO A.C. ALTOS

Agência: 3038-4 Conta: 18004-1

Lançamentos

Dia	Histórico	Valor
31/01/2024	Saldo Anterior	307,59 (+)
15/02/2024	Pix - Enviado	100,00 (-)
	15/02 18:20 Silva Gas	
16/02/2024	Pix - Enviado	204,96 (-)
	16/02 16:36 Supermercado Lep's Ltda	
20/02/2024	S A L D O	2,63 (+)

Informações Adicionais

Saldo	2,63 (+)
Juros	0,00
Data de Debito de Juros	29/02/2024
IOF	0,00
Data de Debito de IOF	01/03/2024

Total Aplicações Financeiras 0,00

* Saldos por dia Base

Sujeitos a confirmação no momento da contratação



Recebemos de SILVA E SILVA COMERCIO DE GAS LTDA, os produtos constantes da nota fiscal indicada ao lado: Data de emissão:16/02/2024,Valor Total: R\$100,00, Destinatário: INSTITUCAO DE APOIO DE CAMPOS ALTOS RUA CONDE DE PRADOS, 478 - NOSSA SENHORA DA ABADIA - UBERABA/MG		NF-e Nº 000.007.107 SÉRIE: 1
DATA DE RECEBIMENTO	IDENTIFICAÇÃO E ASSINATURA DO RECEBEDOR	

IDENTIFICAÇÃO DO EMITENTE SILVA E SILVA COMERCIO DE GAS LTDA AVENIDA ORLANDO RODRIGUES DA CUNHA, 2080 LEBLON - UBERABA - MG CEP: 38026-500 Fone: (00)0000-0000	DANFE Documento Auxiliar da NOTA FISCAL ELETRÔNICA 0 - ENTRADA 1 - SAÍDA 1 Nº 000.007.107 SÉRIE: 1 FOLHA: 1/1	 CHAVE DE ACESSO 3124 0207 0841 9200 0100 5500 1000 0071 0713 4877 2248 Consulta de autenticidade no portal nacional da NF-e www.nfe.fazanda.gov.br/portal ou no site da Sefaz Autorizadora
NATUREZA DA OPERAÇÃO VENDA A VISTA		PROTOCOLO DE AUTORIZAÇÃO DE USO 131245819286888 16/02/2024 10:51:00
INSCRIÇÃO ESTADUAL 701.339.084/0088	INSC EST.DO SUBST.TRIBUTARIO	QRPJ 07.084.192/0001-00

DESTINATÁRIO/REMETENTE INSTITUCAO DE APOIO DE CAMPOS ALTOS		CNPJ/CPF/Identificação 27.321.624/0001-67	DATA DE EMISSÃO 16/02/2024
ENDEREÇO RUA CONDE DE PRADOS, 478	BAIRRO/DISTRITO NOSSA SENHORA DA ABADIA	CEP 38025-260	DATA DE SAÍDA/ENTRADA 16/02/2024
MUNICÍPIO UBERABA	FONE/FAX (37)3426-1323	UF MG	HORA DE SAÍDA 10:51:01

FATURA/DUPLICATA	
-------------------------	--

CÁLCULO DO IMPOSTO		BASE DE CÁLCULO DO ICMS		VALOR DO ICMS		BASE DE CÁLCULO DO ICMS SUBSTITUIÇÃO		VALOR DO ICMS SUBSTITUIÇÃO		VALOR APROXIMADO DOS TRIBUTOS		VALOR TOTAL DOS PRODUTOS	
BASE DE CÁLCULO DO ICMS	0,00	VALOR DO ICMS	0,00	BASE DE CÁLCULO DO ICMS SUBSTITUIÇÃO	0,00	VALOR DO ICMS SUBSTITUIÇÃO	0,00	VALOR APROXIMADO DOS TRIBUTOS	30,75	VALOR TOTAL DOS PRODUTOS	100,00		
VALOR DO FRETE	0,00	VALOR DO SEGURO	0,00	DESCONTO	0,00	OUTRAS DESPESAS ACESSÓRIAS	0,00	VALOR DO IPI	0,00	VALOR TOTAL DA NOTA	100,00		

TRANSPORTADOR/VOLUMES TRANSPORTADOS		FRETE POR CONTA 0-Rem (CIF)	CÓDIGO ANTT	PLACA DO VEÍCULO	UF	CNPJ/CPF
RAZÃO SOCIAL		MUNICÍPIO		UF		INSCRIÇÃO ESTADUAL
ENDEREÇO		NÚMERO		PESO BRUTO		PESO LÍQUIDO

DADOS DO PRODUTO/SERVIÇO		NCM/SH	CST	CFOP	UNID	QUANT	VALOR UNITÁRIO	VALOR TOTAL	BC ICMS	VALOR ICMS	ALIQ. ICMS	VLR APROX. TRIBUTOS
0001	GLP 13 Tributação: Unidade=KG Qtde=1 Valor=100,00 Código ANP : 210203001; UF de Consumo : MG;	27111910	061	5656	UN	1	100,0000	100,00	0,00	0,00	0	30,75

DADOS ADICIONAIS INFORMAÇÕES COMPLEMENTARES ICMS monofásico sobre combustíveis cobrado anteriormente conforme Convenio ICMS 199 2022 Val Aprox Tributos R\$30.75 (30,75%) Fonte: IBPT Processo referenciado - Identificador: Sefaz, Origem: 0-SEFAZ;	RECORRIDO AO FEITO
--	--------------------

D-Link Sistemas 0500-888-9938 / E-mail: comercial@istemasdlink.com.br



Cod. de Autenticidade do Doc.: 09H6.1753.204V.420W.6076 - ZeroPapel - PREFEITURA DE CAMPOS ALTOS - MG

Pag.: 91 / 113 ID. do Doc.: A3.46E - 10/04/2024 - 09:53:04 - ASSINADO POR(5): CPF:539.19*.*6-0 CPF:590.35*.*9-3 CPF:082.04*.*6-6 CPF:092.62*.*6-4 CPF:139.11*.*6-2

SISBB - SISTEMA DE INFORMACOES BANCO DO BRASIL
16/02/2024 - AUTOATENDIMENTO - 15.42.21
3038403038 0001

Comprovante Pix

CLIENTE: INSTITUICAO A C ALTOS
AGENCIA: 3038-4 CONTA: 18.004-1

=====

SOBRE A TRANSACAO

ID: E0000000020240215194304416278294
CNPJ DO PAGADOR: 27.321.624/0001-67
VALOR: 100,00
DATA: 15/02/2024 - 18:20:52

PAGO PARA: Silva Gas
CNPJ: 7.084.192/0001-00
CHAVE PIX: 07084192000100
INSTITUICAO: 60701190 ITAÚ UNIBANCO S.A.
AGENCIA: 4923 - CONTA: 0000000000000998753
TIPO DE CONTA: Conta Corrente

Esta transação pode ser tarifada em até 0,99%,
com valor máximo de R\$ 10,00.

Notificacao enviada em: 15/02/2024 - 18:20:54

=====

DOCUMENTO: 021501
AUTENTICACAO SISBB: 1.454.AB9.A6A.4BB.074

=====

Aceita Pix? É o jeito mais rapido de vender. Seu
cliente paga e voce recebe em segundos. Cadastre
sua chave Pix PJ no BB Digital, App ou agencias.

=====

Central de Atendimento BB
4004 0001
Consultas, informacoes e servicos transacionais.

SAC BB
0800 729 0722
Informacoes, reclamacoes, cancelamento de produ-
tos e servicos.

Ouvidoria
0800 729 5678
Reclamacoes nao solucionadas nos canais
habituais agencia, SAC e Demais canais de
atendimento.

Atendimento a deficientes auditivos ou fala
0800 729 0088

Informacoes, reclamacoes, cancelamento de cartao
e outros produtos e servicos de Ouvidoria.



INSTITUIÇÃO CASA DE APOIO DE CAMPOS ALTOS (EM UBERABA)

CNPJ: 27.321.624/0001-67

COTAÇÃO

Item	Descrição	Unid.	Quant.	R\$ Unit	R\$ Total
01	Arroz tipo 01 pct 5 kg	Unid.	6	R\$ 36,50	R\$ 219,00
02	Macarrão tipo espaguete nº 08	Unid.	2	R\$ 39,50	R\$ 79,00

Nome da empresa: *Dacolão Lampeão*

CNPJ: *25.876.723/0001-80*

Endereço: *Rua Tiradentes, 535, Centro, Campos Altos*

Email: *margaretarodrigues@icloud.com*

Telefone: *3426-1506*

Data: *16/02/24*

Margarite Oliveira Rodrigues

Assinatura

INSTITUIÇÃO CASA DE APOIO DE CAMPOS ALTOS (EM UBERABA)

CNPJ: 27.321.624/0001-67

COTAÇÃO

Item	Descrição	Unid.	Quant.	R\$ Unit	R\$ Total
01	Arroz tipo 01 pct 5 kg	Unid.	6	R\$ 32,50	R\$ 195,00
02	Macarrão tipo espaguete nº 08	Unid.	2	R\$ 4,98	R\$ 9,96

Nome da empresa: SUPERMERCADO LEP'S

CNPJ: 22.483.069.0001-56

Endereço: AV JOSE BUENO DE PAULA 185

Email: LEPSSUPERMERCADO@GMAIL.COM

Telefone: (37) 3426 2155

Data: 16/02/24

Assinatura

22.483.069/0001-56

Supermercado Lep's Ltda.

Av. José Bueno de Paula, 185
Centro - CEP 38970-000
Campos Altos - MG

INSTITUIÇÃO CASA DE APOIO DE CAMPOS ALTOS (EM UBERABA)

CNPJ: 27.321.624/0001-67

COTAÇÃO

Item	Descrição	Unid.	Quant.	R\$ Unit	R\$ Total
01	Arroz tipo 01 pct 5 kg	Unid.	6	R\$ 32.90	R\$ 197.40
02	Macarrão tipo espaguete nº 08	Unid.	2	R\$ 4.99	R\$ 9.98

Nome da empresa: Ismael Supermercado Ltda

CNPJ: 01.962.411/0001-20

Endereço: RUA João Soares de Souza nº 360, centro, cep: 38.970-000

Email: ismaelsupermercado@hotmail.com

Telefone: (37)3426-1411

Data: 16/02/2024



mmatun

Assinatura



RECEBEMOS DE SUPERMERCADO LEPS LTDA OS PRODUTOS / SERVIÇOS CONSTANTES DA NOTA FISCAL INDICADO AO LADO
 EMISSÃO: 16/02/2024 - DEST. / REM.: INSTITUICAO DE APOIO DE CAMPOS ALTOS - VALOR TOTAL: R\$ 204,96
 DATA DE RECEBIMENTO IDENTIFICAÇÃO E ASSINATURA DO RECEBEDOR

NF-e
 Nº 00000642
 SÉRIE 001

IDENTIFICAÇÃO DO EMITENTE
SUPERMERCADO LEPS LTDA
 JOSE BUENO DE PAULA, 185 - CENTRO
 - CEP.38970-000 - CAMPOS ALTOS - MG
 TEL: (37)3426-2155

DANFE
 DOCUMENTO AUXILIAR DA
 NOTA FISCAL ELETRÔNICA
 0 - ENTRADA
 1 - SAÍDA
 Nº 00000642 fl. 1 / 1
 SÉRIE 001

CHAVE DE ACESSO
 3124 0222 4830 6900 0156 5500 1000 0006 4218 3363 5347

Consulta de autenticidade no portal nacional da NF-e
 www.nfe.fazenda.gov.br/portal
 ou no site da Sefaz Autorizadora

PROTÓCOLO DE AUTORIZAÇÃO DE USO
 131245819728157 16/02/2024 14:40:00

NATUREZA DE OPERAÇÃO
VENDA DE MERCADORIA ADQUIRIDA OU RECEBIDA DE TERCEIROS

INSCRIÇÃO ESTADUAL INSCRIÇÃO ESTADUAL DO SUBST. TRIB. CNPJ / CPF
 1155797290079 22.483.069/0001-56

DESTINATÁRIO / REMETENTE
 CNPJ / CPF DATA DA EMISSÃO
 27.321.624/0001-67 16/02/2024

NOME / RAZÃO SOCIAL
INSTITUICAO DE APOIO DE CAMPOS ALTOS

ENDEREÇO BAIRRO / DISTRITO CEP DATA SAÍDA / ENTRADA
RUA CONDE PRADOS, 478 CASA ABADIA 38970-000 16/02/2024

MUNICÍPIO UF INSCRIÇÃO ESTADUAL HORA DA SAÍDA
UBERABA MG 14:38:42

DESCRIÇÃO	VALOR	DESCRIÇÃO	VALOR	DESCRIÇÃO	VALOR
Dinheiro	204,96				

CÁLCULO DO IMPOSTO		BASE CÁLC. ICMS SUBST.		VALOR DO ICMS SUBST.		VALOR TOTAL DOS PRODUTOS	
BASE DE CÁLCULO DO ICMS	0,00	VALOR DO ICMS	0,00	VALOR DO ICMS SUBST.	0,00	VALOR TOTAL DA NOTA	204,96
VALOR DO FRETE	0,00	VALOR DO SEGURO	0,00	OUTRAS DESP. ACESS.	0,00	VALOR TOTAL DA NOTA	204,96
DESCONTO	0,00	VALOR DO IPI	0,00				

TRANSPORTADOR / VOLUMES TRANSPORTADOS
 RAZÃO SOCIAL FRETE POR CONTA CÓDIGO ANTT PLACA DO VEÍCULO UF CNPJ / CPF
9 - SEM FRETE

ENDEREÇO MUNICÍPIO UF INSCRIÇÃO ESTADUAL

QUANTIDADE ESPÉCIE MARCA NUMERAÇÃO PESO BRUTO PESO LÍQUIDO

DADOS DO PRODUTO / SERVIÇOS														
CODIGO DO PROD. / SERV.	DESCRIÇÃO DO PRODUTO / SERVIÇO	NCM / SH	CSOSN / CFSN	QOP	UNID	QUAN.	VALOR CONTÁBIL	VALOR TOTAL	DESCONTO	BASE CÁLC. ICMS	VALOR ICMS	VALOR IPI	VALOR PIS	VALOR COFINS
000549	ARROZ CODIL T1 PCT 5K	1008302	0102	5102	LIN	6,0000	32,5000	195,00	0,00	0,00	0,00	0,00	0,00	0,00
000019	MAC. SIAMALIA OVOS ESPAG 8 500G	1902110	0500	5405	LIN	2,0000	4,9800	9,96	0,00	0,00	0,00	0,00	0,00	0,00

DADOS ADICIONAIS
 INFORMAÇÕES COMPLEMENTARES

RESERVADO AO FISCO

SISBB - SISTEMA DE INFORMACOES BANCO DO BRASIL
20/02/2024 - AUTOATENDIMENTO - 09.57.29
3038403038 0001

Comprovante Pix

CLIENTE: INSTITUICAO A C ALTOS
AGENCIA: 3038-4 CONTA: 18.004-1

=====

SOBRE A TRANSACAO

ID: E0000000020240216182531474758950
CNPJ DO PAGADOR: 27.321.624/0001-67
VALOR: 204,96
DATA: 16/02/2024 - 16:36:51

PAGO PARA: Supermercado Lep'S Ltda
CNPJ: 22.483.069/0001-56
CHAVE PIX: 22483069000156
INSTITUICAO: 00429890 CC CREDIAGRO
AGENCIA: 3103 - CONTA: 0000000000000031771
TIPO DE CONTA: Conta Corrente

Esta transação pode ser tarifada em até 0,99%,
com valor máximo de R\$ 10,00.

Notificacao enviada em: 16/02/2024 - 16:36:52

=====

DOCUMENTO: 021601
AUTENTICACAO SISBB: D.A56.C96.042.027.57F

=====

Central de Atendimento BB
4004 0001
Consultas, informacoes e servicos transacionais.

SAC BB
0800 729 0722
Informacoes, reclamacoes, cancelamento de produ-
tos e servicos.

Ouvidoria
0800 729 5678
Reclamacoes nao solucionadas nos canais
habituais agencia, SAC e Demais canais de
atendimento.

Atendimento a deficientes auditivos ou fala
0800 729 0088
Informacoes, reclamacoes, cancelamento de cartao
e outros produtos e servicos de Ouvidoria.

INSTITUIÇÃO CASA DE APOIO DE CAMPOS ALTOS (EM UBERABA)

CNPJ: 27.321.624/0001-67

Ao
Município de Campos Altos

16/02/2024

Prezados,

Gostaríamos de esclarecer a questão referente à não emissão de nota fiscal pela prestação de serviços da ajudante da casa de apoio de Uberaba. É importante ressaltar que a natureza das atividades realizadas pela mencionada ajudante não se enquadra em um vínculo empregatício com a instituição, mas sim em um regime de diárias pagas de forma independente.

A função da ajudante da casa de apoio é essencialmente temporária e ocasional, não se configurando como um emprego formal. Em vez disso, trata-se de uma prestação de serviço eventual e autônoma, na qual a ajudante não está subordinada à instituição, não possui uma jornada de trabalho regular e não recebe benefícios típicos de um emprego formal, como férias remuneradas, décimo terceiro salário, entre outros.

Dessa forma, conforme a legislação vigente e as práticas contábeis aplicáveis, a emissão de nota fiscal não é requerida para esse tipo de transação, uma vez que não há uma relação de emprego estabelecida entre a instituição e a ajudante da casa de apoio.

Salientamos ainda que a instituição está em conformidade com todas as normativas fiscais e trabalhistas aplicáveis, e reforçamos nosso compromisso com a transparência e a legalidade em todas as nossas operações.

Caso haja necessidade de mais esclarecimentos ou informações adicionais, estamos à disposição para fornecê-los.

Atenciosamente,

Argemina Ribeiro das Dores
Instituição de Apoio de Campos Altos
CNPJ: 27.321.624/0001-67

CONTRATO DE LOCAÇÃO

Fazem entre si, Célia Pereira Rezende, brasileira, divorciada, portadora de passaporte nº 1610004 e inscrita no CPF sob nº 248.077.100-10, portadora do nome de LOCADORA e a Instituição de Apoio às Crianças e Adolescentes inscrita no CNPJ nº 20.521.024/0001-00, inscrita e denominada LOCATARIO e neste ato representada por Ana Maria de Lacerda Souza, portadora do CPF sob nº 402.176.30-00, por si e em assistência Social, inscrita no RG nº 999.548, e denominada DORALISIA, o presente CONTRATO DE LOCAÇÃO nas cláusulas que seguem:

CLÁUSULA PRIMEIRA. A LOCAÇÃO da imobiliariedade objeto de sua propriedade situada na Rua José Prudente, 478, Bairro Botura, DE 13025-200, Itapetininga - MG.

Para o imóvel locado haverá o crédito de 8 (oito) pontos, sendo 1 (um) ponto para cada sala, 1 (um) ponto para 1 (uma) lavandaria e 2 (dois) pontos para o chuveiro do banheiro no suíte e cozinha.

CLÁUSULA SEGUNDA. O prazo de locação é de 12 (doze) meses, iniciando-se no dia 10 de novembro de 2022, terminando no dia 10 de novembro de 2023.

§ 1º O término do prazo de locação é convencional e não haverá qualquer manifestação das partes. A locação será prorrogada por tempo indeterminado, desde que dependa por opção de ambas as partes, a qualquer tempo, com a taxa prévia de 30 (trinta) dias e serem utilizadas para a desocupação do imóvel.

§ 2º Caso o LOCATÁRIO não pague o aluguel durante o prazo quando da rescisão do aluguel no caso em específico, ficará obrigado a pagar a título de multa o valor de um mês de aluguel.

§ 3º Fica estipulada multa de 2% dos meses faltantes para o término do Contrato de locação em caso de ruptura do contrato por parte do LOCATÁRIO e LOCADORA, conforme o artigo 544 da Lei de Inquilinato e artigo 410 do Código Civil.

CLÁUSULA TERCEIRA. O LOCATÁRIO pagará mensalmente a importância de R\$ 1.200,00 (Uma mil e cem reais) referente ao aluguel e R\$ 1.000,00 (Um mil e cem reais) de caução, no mês 1º de locação.

§ 1º O valor do aluguel será pago antecipadamente, ou seja, o primeiro pagamento na data inicial do contrato e os demais, até o dia 10 de cada mês, por meio de depósito na conta bancária

§ 1º Caso o imóvel, sob o endereço mencionado neste contrato, não seja utilizado nos fins estabelecidos nesta cláusula, o LOCATÁRIO obriga-se a pagar ao LOCADOR a multa de 30% do valor total do contrato, caso não seja cumprido o prazo de 30 dias para a entrega do imóvel.

§ 2º O LOCATÁRIO terá o prazo de 30 (trinta) dias para proceder aos reparos forem exigidos. O não cumprimento das obrigações no prazo fixado, cabendo ao LOCADOR o direito de entrar na posse do imóvel, ocorrerá, então, na forma da cláusula de § 3º.

§ 3º Caso os reparos exigidos pelo LOCADOR não sejam executados dentro de 15 (quinze) dias contados da entrega das ordens, o LOCATÁRIO obriga-se a apresentar ao LOCADOR, sob pena de se indicar, o valor correspondente ao orçamento apresentado pelo profissional responsável por executar os reparos, para então depositado o valor do orçamento apresentado, conforme o prazo acima fixado, para o LOCADOR, se assim entender, mandar executar os reparos para o que fica, desde que autorizado pelo LOCATÁRIO, o qual reconhece como válida o orçamento apresentado, o valor total se considerar o valor amortizado por consequente a sua execução, em atendimento de execução do contrato de prazo de 30 (trinta) dias.

§ 4º O valor do orçamento supra referido, também, no que diz respeito aos reparos ou custos necessários que serão executados no curso da locação.

§ 5º Quando da entrega das chaves do imóvel ao LOCATÁRIO, deverá apresentar as contas de água, gás e energia elétrica, e o condomínio, e o valor devido e o momento em que deverão ser apresentados os comprovantes mencionados.

CLÁUSULA DECIMA: Quaisquer obras ou reformas dependam do consentimento expresso e escrito do LOCADOR e o não cumprimento acarretará indenização e rescisão e a multa de 30% do valor do contrato.

CLÁUSULA DECIMA PRIMEIRA: Evitar o LOCATÁRIO a colocação de placas, banners, cartazes, painéis, luminosos, outdoors, e outros produtos externos do imóvel, e o consumo de água e energia.

Parágrafo Único: Não será autorizada o LOCATÁRIO a realização de obras ou reformas no imóvel, sem a autorização expressa do LOCADOR.

CLÁUSULA DECIMA SEGUNDA: O LOCATÁRIO obriga-se a manter o imóvel em boas condições de conservação e conservação, e a ser responsável pelas multas a que der causa.

CLÁUSULA DECIMA TERCEIRA: O LOCADOR poderá rescindir o presente contrato de locação de qualquer momento, independentemente de qualquer

CLAUSULA VIGESIMA QUINTA: O contrato foi celebrado pela Lei nº 8.753/14 e Contrato nº 14.123/19, no que concerne ao valor, mas que surge em virtude desta obra para a obra "Obras de melhorias e reformas na rede de distribuição de energia elétrica da cidade de Campos Altos - MG".

CLAUSULA VIGESIMA SEQUENTE: Os contratados declaram o Fato e entrega de obra, por mais privilegiado que possa ser qualquer outro, para fins de anulação da presente obra.

Após serem lidos e emendados, as partes assinam o presente contrato em duas vias de igual teor e valor para que sirva de prova e jurídicos efeitos na presença dos testemunhas, devidamente assinadas.

Campos Altos, 12 de Junho de 2024



Assinatura de Armando Campos Alves

Assinatura de Fernanda Souza
Fiança



Cláudia Ferreira Rezende
Corredora

TESTEMUNHAS



Franinete de Almeida Soares (creche)



Levanete dos Santos Loures

CPF: 073.107.450-22

ANEXO I - TERMO DE VISITA DE IMÓVEL

O objeto do presente termo é a visita do imóvel identificado no formulário de Locação, anexo e protocolado, pleiteado, para este.

A visita ao referido imóvel, foi realizada que o mesmo está em, sem o uso do prazo de validade, estando livres as partes portências, técnicas e acessórias para o estado de funcionamento e conservação.

O imóvel de sua propriedade situada na Rua Torac, nº 47, Bairro Boa Vista, CEP: 37.075-100, Uberaba, MG.

De acordo com o LOC, o presente termo de visita não implica contrato, nas mesmas condições de conservação e uso em sua propriedade.

Situação do imóvel por data de visita:

1) **INFRA-ESTRUTURA:** Todas as partes internas do imóvel encontram-se em boas condições. As partes externas, como: calçadas, rampas, pátios, etc., encontram-se em boas condições.

2) **PORTAS, JANELAS, FECHADURAS:** Estão em perfeito estado de conservação.

3) **PAREDE HIDRÁULICA:** Está em perfeito estado e os manômetros, sem interrupção de funcionamento.

4) **PISOS E AZULEJOS:** Os pisos e azulejos estão em perfeito estado.

5) **PARQUE ELÉTRICO:** A rede elétrica inclui tomadas, interruptores e uma rede elétrica em perfeito estado de funcionamento.

6) **VIDRAÇAS:** As vidraças estão em perfeito estado e não apresentam qualquer problema.

7) **TELHADO:** O telhado do imóvel se encontra em perfeito estado, sem qualquer problema em sua conservação.

Para ser válido, este documento precisa ser assinado eletronicamente pelo usuário autorizado.

Assinado eletronicamente pelo(a) Sr(a) **ALYSON**

Assinado eletronicamente pelo(a) Sr(a) **ALYSON**

Assinado eletronicamente pelo(a) Sr(a) **ALYSON**

Assinado eletronicamente pelo(a) Sr(a) **ALYSON**

Assinado eletronicamente pelo(a) Sr(a) **ALYSON**

Assinado eletronicamente pelo(a) Sr(a) **ALYSON**

Assinado eletronicamente pelo(a) Sr(a) **ALYSON**

Assinado eletronicamente pelo(a) Sr(a) **ALYSON**



TERMO ADITIVO AO CONTRATO DE LOCAÇÃO

Fazem entre si, **Cleusa Pereira Rezende**, brasileira, divorciada, corretora de imóveis, portador do RG nº 1.696.594 e inscrito no CPF sob o nº 248.413.406-10, doravante denominado **LOCADOR** e a **Instituição de Apoio de Campos Altos**, inscrita no CNPJ nº 27.321.624/0001-67, doravante denominada **LOCATÁRIA** e neste ato representada por **Ana Maria de Fatima Souza**, portadora do CPF sob o nº 492.196.886-00, brasileira, Assistente Social, portadora do RG: MG 4.699.548, doravante denominada **FIADOR/ AVALISTA**, o presente CONTRATO DE LOCAÇÃO pelas cláusulas que seguem:

CLÁUSULA PRIMEIRA: A LOCADORA dá em locação o imóvel de sua propriedade situado na Rua Conde Prados nº 478, Bairro Abadia, CEP 38025-260, Uberaba - MG.

Parágrafo único: O imóvel se constitui de 3 (três) quartos, sendo 1 (uma) suíte, 1 (uma) sala, 1 (uma) cozinha, 1 (uma) lavanderia e 2 (dois) banheiros sociais (além do banheiro da suíte) e garagem.

CLÁUSULA SEGUNDA: O prazo da locação é de 12 (doze) meses, iniciando no dia 17 de novembro 2023 e terminando no dia 17 de novembro de 2024.

§ 1º Terminado o prazo inicialmente convencionado e não havendo qualquer manifestação das partes a locação será prorrogada por tempo indeterminado, podendo ser denunciada por qualquer das duas partes a qualquer tempo, com aviso prévio de 30 (trinta) dias a serem utilizados para a desocupação do imóvel.

§ 2º Caso o LOCATÁRIO não conceda o aviso prévio quando da desocupação do imóvel no caso acima especificado, ficará obrigado a pagar, a título de multa, o valor de um mês de aluguel;

§ 3º Fica estipulado a multa de 30% dos meses faltantes para o término do Contrato de Locação em caso de quebra do contrato por parte do LOCATÁRIO e LOCADORA conforme preceitua Artigo 4º da lei do Inquilinato e artigo 413 do Código Civil.

CLÁUSULA TERCEIRA: O LOCATÁRIO pagará mensalmente a importância de R\$ 1.980,00 (Hum mil e novecentos e oitenta reais) referente ao aluguel.

§ 1º O valor acima será pago antecipadamente, sendo o primeiro pagamento na data inicial do contrato e os demais, até o dia 17 de cada mês, por meio de depósito na conta bancária do LOCADOR: Banco CEF – Caixa Econômica Federal, Agência 1538, Conta Corrente 00202117-0 Op: 013, servindo o recibo de depósito como comprovante de pagamento do aluguel ou em espécie no Imóvel mediante recibo ou pix para Sr. Francimar de Paula Soares via boleto.

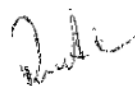

§ 2º Será de responsabilidade do LOCATÁRIO os pagamentos de IPTU, energia elétrica e água e aluguel

CLÁUSULA QUARTA: O aluguel será reajustado anualmente pelo Índice Geral de Preços de Mercado fornecido pela Fundação Getúlio Vargas (IGP-M) ou na falta deste pelo Índice de Preços do Consumidor calculado pela Fundação Instituto de Pesquisas Econômicas (IPC-FIPE) ou ainda nas ausências destes pelo Índices de Preços ao Consumidor calculado pelo Centro de Estudos e Pesquisas Econômicas da Faculdade de Ciências Econômicas da UFRGS (IPE-POA-IEPE) ou o índice que vier a substituí-los ou análise de mercado municipal.

CLÁUSULA QUINTA: Na entrega do imóvel findando o prazo deste contrato, o locatário se compromete a devolver o imóvel pintado nas mesmas condições da entrega e assinatura deste contrato e em uma possível venda terá prioridade o locatário na compra do imóvel.

CLÁUSULA SEXTA: Caso não haja o pagamento até o prazo convencionado no contrato (cláusula 3ª) incidirá multa de 10% sobre o valor do aluguel mais juros de mora de 1% (um por cento) e correção monetária apurados no período.

Parágrafo único: caberá ao LOCATÁRIO as penalidades decorrentes dos atrasos nos pagamentos da energia elétrica e IPTU.

CLÁUSULA SETIMA: O LOCATÁRIO declara ter recebido o imóvel em perfeitas condições de habitabilidade, conforme ANEXO I – TERMO DE VISTORIA, deste Contrato.

CLÁUSULA OITAVA: O LOCATÁRIO obriga-se a manter o imóvel locado sempre limpo e restituí-lo, finda a locação, nas mesmas e perfeitas condições de habitabilidade recebidas (conforme ANEXO I – TERMO DE VISTORIA), correndo exclusivamente por sua conta, todos os reparos tendentes à conservação do imóvel, das suas dependências, instalações e utensílios nele existentes, inclusive os consertos e reparos que se fizerem necessários na rede de água e esgoto, bem como as multas que der causa, por inobservância de quaisquer leis, decretos e regulamentos, o locador não responde por danos ocasionados pela natureza, devendo o Locatário fazer um seguro residencial e apresentar ao locador.

§ 1º Caso o imóvel, suas dependências e utensílios nele existentes, não forem restituídos nas mesmas condições estipuladas nesta cláusula e na cláusula oitava, o aluguel e seus acessórios continuarão a correr, até que o LOCATÁRIO cumpra todas as exigências do LOCADOR.

§ 2º O LOCATÁRIO terá o prazo de 15 (quinze) dias para proceder aos reparos que forem exigidos. O não cumprimento das obrigações no prazo fixado, dará ao LOCADOR o direito de entrar na posse do imóvel, procedendo-se, então, na forma determinada do § 3º infra.

§ 3º O disposto no parágrafo 3º supra aplicar-se-á, também, no que diz respeito aos reparos ou consertos que tiverem que ser executados no curso da locação.



§ 4º Quando da desocupação e entrega do imóvel, o LOCATÁRIO deverá apresentar os comprovantes de que estão completamente quitadas todas as contas de energia elétrica e água e IPTU, correndo a locação até o momento em que forem apresentados os comprovantes mencionados.

CLÁUSULA DÉCIMA: Todas cláusulas do contrato anterior continuam validas.

CLÁUSULA VIGÉSIMA PRIMEIRA: O contrato é regido pela lei nº 8.245/91 e Código Civil Brasileiro, no que couber, devendo os problemas que surgirem serem resolvidos baseados nos dois diplomas legais.

CLÁUSULA VIGÉSIMA SEGUNDA: Os contratantes elegem o Foro Central de Uberaba, por mais privilegiado que possa ser qualquer outro, para dirimir quaisquer dúvidas surgidas do presente contrato.

E por estarem justos e contratados as partes firmam o presente contrato em 2 (duas) vias de igual conteúdo e teor para que surjam seus legais e jurídicos efeitos na presença de duas testemunhas, que igualmente assinam.

Uberaba, MG, 17 de novembro de 2023.

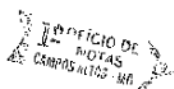

Instituição de Apoio de Campos Altos

Locatário

Ana Maria de Fatima Souza

Fiador/Avalista

Cleusa Pereira Rezende

Locadora

PODER JUDICIÁRIO - TJMG - COMARCA DE CAMPOS ALTOS - MG
TABELIONATO 1º OFÍCIO DE NOTAS E
PROTESTO DE TÍTULOS E DOCUMENTOS - CAMPOS ALTOS/MG

Reconheço, por autenticidade, a assinatura de:
ANA MARIA DE FATIMA SOUZA
Em testemunho da verdade.
Campos Altos, 04/01/2024.

SELO DE CONSULTA: HAZ19925
CODIGO DE SEGURANCA: 4389.3985.9647.7654
Quantidade de atos praticados: 1 (1:1501)
Ato(s) praticado(s) por: Leidiane Aparecida Mota - Escrevente
Emol.: 7,90 T.F.J.; 2,42 Valor final: 10,22 ISSQN: 0,37
Consulte a validade deste selo no site: <https://selos.tjmg.jus.br>



Nº DA
ETIQUETA
ACS115888

PODER JUDICIÁRIO - TJMG - COMARCA DE CAMPOS ALTOS - MG
Cartório do 3º Ofício de Notas de Uberaba/MG
Reconheço, por semelhança, a(s) assinatura(s) de
CLEUSA PEREIRA REZENDE
em testemunho da verdade.
Uberaba, 10/01/2024 12:14:31 13120

SELO DE CONSULTA: HJK47878
CODIGO DE SEGURANCA: 6073.9905.5431.4883
Quantidade de atos praticados: 01

Ato(s) praticado(s) por:
Mônica Gonçalves Faquinelli Severino - Escrevente
Emol.: R\$7,80 T.F.J.; R\$2,42 Total: R\$10,22 ISS: R\$0,00
Consulte a validade deste selo no site: <https://selos.tjmg.jus.br>

Nº DA
ETIQUETA
ACP982362

PARECER SOBRE A EXECUÇÃO FINANCEIRA DA PARCERIA

A prestação de contas financeira foi apresentada de forma tempestiva.

Em análise ao Plano de Trabalho e a Prestação de Contas, verifica-se que das ações planejadas foram executadas dentro dos valores propostos inicialmente previstos, perfazendo um total do plano de trabalho de R\$ 32.400,00 (trinta e dois mil e quatrocentos reais) e um total executado de R\$ 32.400,00 (trinta e dois mil e quatrocentos reais).

Comparando-se o valor transferido e o valor efetivado contabilizado como despesa, tem-se:

Saldo inicial: 0,00

Repasses recebidos: R\$ 32.400,00

Valores pagos: R\$ 32.400,00

Saldo da Parceria a Restituir: R\$ 5.446,39.

Em relação a documentação das despesas lançadas e a documentação acostada destacam-se as despesas com comprovação não satisfatórias.

- 1- O recibo de aluguel numero 06/2023 está com erro de digitação no período de referência, porem no extrato bancário as datas estão de acordo.
 - 2- De acordo com o convenio assinado as prestações de serviços devem ser comprovadas com emissão de nota fiscal, ou emissão de RPA. Durante todo o período de vigência a prestadora de serviços Fabiana Gomes Figueiral se apresentou de forma continuada assinando apenas recibos. A entidade apresentou justificativa na data de 16 de fevereiro de 2024, classificando a relação como trabalho eventual, sendo assim, o RPA seria o instrumento comprobatório para o pagamento de serviços esporádicos, comprovando assim que o serviço prestado aconteceu conforme as obrigações tributárias vigentes, garantindo a conformidade.
 - 3- Não houve devolução de saldo remanescente.
 - 4- Diante do acima exposto opinamos pela glosa destas despesas.
- Apresentamos a memória de cálculo para a devolução de recurso nos termos

do convênio assinado, pelos motivos acima destacados, conforme planilha em anexo

No que tange ao saldo das contas, estas representam adequação conforme documentação indexada nos autos.

Dessa forma, opinamos pela aprovação com as devidas ressalvas da execução financeira da Parceria após análises apresentadas.



ANEXO I

Despesas glosadas. Recursos a serem devolvidos.

Prestação de Serviços Fabiana Gomes Figueiral		
Julho	11/07/2023	R\$ 900,00
Agosto	11/08/2023	R\$ 900,00
Setembro	19/09/2023	R\$ 900,00
Outubro		
Novembro	06/11/2023	R\$ 900,00
Dezembro	07/12/2023	R\$ 900,00
Janeiro	15/01/2024	R\$ 900,00
Total		R\$ 5.400,00

Saldo Remanescente
R\$ 2,63

Saldo a restituir	Atualização Monetária	Total
R\$ 5.402,63	1,0081	R\$ 5.446,39

* Houve assinatura de termo aditivo prorrogando o prazo de vigência de 31/12/2023 para 29/02/2024.

* Base de cálculo é o valor original da despesa sem comprovação satisfatória e/ou não afetas ao convênio.

*Índice de correção Fatores de Atualização Monetária Baseados em: ICGJ (TJMG) Tabela Válida para: março 2024 mês referência: março 2024. Tabela em Anexo.



Assinaturas do Documento



Documento Assinado Eletronicamente por **MOIZES JUNIOR DA COSTA**, CPF: 539.19*.**6-*0 em **02/05/2024 14:59:41**, Cód. Autenticidade da Assinatura: **1428.3359.840E.305H.2257**, Com fundamento na Lei Nº 14.063, de 23 de Setembro de 2020.



Documento Assinado Eletronicamente por **NILSON CLEU BAZIUK**, CPF: 590.35*.**9-*3 em **11/04/2024 08:21:18**, Cód. Autenticidade da Assinatura: **08K1.4E21.018W.H23V.0500**, Com fundamento na Lei Nº 14.063, de 23 de Setembro de 2020.



Documento Assinado Eletronicamente por **TATIANE CRISTINA GOMES DE CASTRO**, CPF: 082.04*.**6-*6 em **11/04/2024 07:55:55**, Cód. Autenticidade da Assinatura: **07K1.0755.4549.U277.3722**, Com fundamento na Lei Nº 14.063, de 23 de Setembro de 2020.



Documento Assinado Eletronicamente por **CINTIA ANGELICA TUROLA**, CPF: 092.62*.**6-*4 em **10/04/2024 14:58:59**, Cód. Autenticidade da Assinatura: **14E7.1358.8596.X72R.3486**, Com fundamento na Lei Nº 14.063, de 23 de Setembro de 2020.



Documento Assinado Eletronicamente por **JOÃO PAULO MEIRELES FAUSTINO**, CPF: 139.11*.**6-*2 em **10/04/2024 09:53:04**, Cód. Autenticidade da Assinatura: **09H4.4953.604X.472V.7676**, Com fundamento na Lei Nº 14.063, de 23 de Setembro de 2020.



Informações do Documento

ID do Documento: **A3.46E** - Tipo de Documento: **ANÁLISE**.

Elaborado por **JOÃO PAULO MEIRELES FAUSTINO**, CPF: 139.11*.**6-*2, em **10/04/2024 - 09:53:04**

Código de Autenticidade deste Documento: 09H6.1753.204V.420W.6076

A autenticidade do documento pode ser conferida no site:
<https://zeropapel.camposaltos.mg.gov.br/verdocumento>

